

全損報廢車輛殘體拍賣公告

- 一、公開標售本公司全損報廢車輛殘體 33 輛，明細如後表，**車輛受損照僅供參考，以保管場現況標售交車，凡投標者一律視同已確認車況無誤，不得以任何理由悔標，本公司不負瑕疵擔保責任。**
- 二、原得標匯款帳號停止使用，得標者須將得標款項逐筆分別匯入至每一標的物專屬虛擬帳戶，匯款資訊由承辦人員提供。
- 三、開標日期及地點：民國 115 年 01 月 27 日 10 時整於新光產物保險台北總公司。
截止投標日期：民國 115 年 01 月 26 日(最遲需於本日下午班前寄達)
- 四、投標方式採郵寄標購，標購單請於收件截止日前送達(台北市中山區建國北路二段 15 號 11F，**財務部馮冠豪收**，聯絡電話(02)2507-5335 分機 **398**)，逾時收件者無權參與標售。針對不同項次標的物之標單需分別填寫。請於封存信封外標示為招標文件，如同一廠商同時競標多項標的，在標單分別填寫完成後可統一封存寄出，寄出後請自行確認是否投標成功。
- 五、每標以超過底價並最高者得標，兩人以上平標時，以現場抽籤方式決定，抽籤過程以錄影存證。
- 六、得標者為開標最高價者，承辦人於當日簡訊或電話通知得標者，得標者須於告知後三個工作日內即 **115 年 01 月 29 日** 前完成匯款，並於通知可交車後七個工作日內完成車輛移置作業，逾時衍生之保管費需與原保管場完成金額協議後再行交車。標售車輛存放位置或匯款疑問可洽本次經辦：何坤釗，聯絡電話 (02)2507-5335 分機 240。(E-mail: skil02153@skinsurance.com.tw)
- 七、本公司全損報廢標售殘體一經標售概不退款，如得標者棄標，以開標後第二順位優先替補(仍須高於底標金額)。
- 八、本公司因採郵寄標購，不收押標金，無正當理由棄標者，將停止該投標者參與後續投標資格一年。
- 九、標售車輛均以尋回時現狀標售，其修理費用亦由得標者自理。
- 十、**保管/停車費/拖吊費，得標者自行支付給車輛保管場。**
- 十一、本公司僅提供該標售車輛「汽車買賣契約書」，不另外提供其他文件資料。
- 十二、標售車輛經公告後，如遇不可抗力因素(如天災、車輛燒毀等)，將取消該標的標售不另行通知。

新光產物保險股份有限公司
個人保險部

中 華 民 國 115 年 01 月 19 日

項次	標售編號	車牌號碼	廠牌	車輛種類	停放地點	聯絡電話	拖管費	需環保回收單
1	A114148	BEE-7079	VOLVO	自小客	載昇汽車	'0915-889-939	6,000	N
2	A114150	BWC-5829	VW	自小客	載昇汽車	'0915-889-939	6,000	N
3	A114153	BXE-0956	AUDI	自小客	載昇汽車	'0915-889-939	6,000	N
4	A114154	ANC-7675	中華	自小貨	宜忠車業	'0936-039-611	6,000	N
5	A114155	LBD-3185	KAWASAKI	大型重機	載昇汽車	'0915-889-939	6,000	N
6	A115001	EBA-9833	BMW	自小客	萬益汽車	03-2888425	6,000	N
7	A115002	BFR-8219	TOYOTA	自小客	載昇汽車	'0915-889-939	6,000	N
8	A115003	BFP-1969	本田	自小客	載昇汽車	'0915-889-939	6,000	N
9	B114105	AFP-7123	福特六和	自小客	萬益汽車	'0925-231-960	6,000	Y
10	B114111	ASK-0159	SUBARU	自小客	SUBARU頭份廠	03-767-2777	6,000	Y
11	B114112	LGT-1616	HONDA	大型重機	萬益汽車	'0925-231-960	6,000	N
12	B114113	BXV-1916	國瑞	自小客貨	萬益汽車	'0925-231-960	6,000	N
13	B114114	CBG-3399	SKODA	自小客	萬益汽車	'0925-231-960	6,000	N
14	B114116	ASK-3028	國瑞	自小客	永富汽車	'0932-290-946	6,000	Y
15	B115001	BXF-1027	MAZDA	自小客	永富汽車	'0932-290-946	6,000	N
16	C114143	BYD-5532	ISUZU	自小貨	尚豪汽車	'04-763-2375	6,000	N
17	C114148	LGP-6777	HONDA	大型重機	正昇汽車	0916-323-832	6,000	N
18	C114150	BCK-7607	國瑞	自小客	正昇汽車	0916-232-832	6,000	N
19	C114152	BLT-7898	LEXUS	自小客	尚豪汽車	'04-763-2375	6,000	N
20	C114153	ALM-2161	國瑞	自小客	正昇汽車	'0916323832	6,000	Y
21	C114154	AXY-9156	本田	自小客	尚豪汽車	'04-763-2375	6,000	N
22	D114083	BMU-8975	福特六和	自小客	土城汽車	'06-2573792	6,000	N
23	D114088	BTX-8961	國瑞	自小客	建新汽車	'056220858	6,000	Y
24	D114089	AHS-2228	BMW	自小客	土城汽車	'06-2573792	6,000	Y
25	D114091	AAH-5767	馬自達	自小客	土城汽車	'06-2573792	6,000	Y
26	D114092	RED-7698	Tesla	長租小客車	土城汽車	'06-2573792	6,000	N
27	D114093	BHZ-7298	TOYOTA	自小客	建新汽車	'05-6220858	6,000	N
28	D114094	AVX-1051	中華	自小客貨	合德汽車	07-355-3666	6,000	N
29	D115001	BHT-7208	日產	自小客	明吉崧汽車	'05-2838829	5,000	N
30	E114069	BYY-5226	MAZDA	自小客	合德汽車	07-355-3666	6,000	N
31	E114071	AZU-2618	MAZDA	自小客	合德汽車	07-355-3666	6,000	N
32	E114075	BAN-3335	AUDI	自小客	合德汽車	07-355-3666	6,000	N
33	E115002	BNL-7968	TOYOTA	自小客	合德汽車	07-355-3666	6,000	N

新光產物保險股份有限公司

標 單

茲願以新台幣： 佰 拾 萬 仟 佰 拾 元

整，標購下列車輛。

車輛標售編號：

車輛廠牌：

年 份：

車牌號碼：

注意
事項

1. 標購失竊尋回車輛，過戶手續及相關費用細節等，本公司一概不負責，全由得標人自行處理。
2. 標購報廢汽車殘體時，本公司不提供車籍資料。
3. 標售車輛以保管場現況標售交車，凡投標者一律視同已確認車況無誤，不得以任何理由悔標，本公司不負瑕疵擔保責任。

標購人

名稱 / 姓名：

簽章

住 址：

統編/身份證號：

聯 絡 電 話：

中 華 民 國

年

月

日

車輛標售資訊

車輛標售編號：A114150

品名：報廢汽車殘體	
車種：自小客車	出廠日期：2024.03
廠牌：VW TIGUAN 280 TSI	車號：BWC-5829
排氣量：1498 CC	停車保管費/拖車費：6000
附註：1. 得標者須自行負擔保管場保管費及拖車費用共計 NT. 6000 2. 保管場名稱：載昇汽車 連絡電話：0915-889-939 地址：台北市士林區延平北路七段176巷123號 3. 以現況交車	



車輛標售資訊

車輛標售編號：A114154

品名：報廢汽車殘體	
車種：自小貨	出廠日期：2017.09
廠牌：中華 CM13MPW	車號：ANC-7675
排氣量：1299 CC	停車保管費/拖車費：6000
附註：1. 得標者須自行負擔保管場保管費及拖車費用共計 NT. 6000 2. 保管場名稱：宜忠車業 連絡電話：0936-039-611 地址：宜蘭縣頭城鎮青雲路一段250巷33號 3. 以現況交車	



車輛標售資訊

車輛標售編號：A114155

品名：報廢汽車殘體	
車種：大型重機	出廠日期：2024.06
廠牌：KAWASAKI ZX400-S	車號：LBD-3185
排氣量：399 CC	停車保管費/拖車費：NT. 6,000
附註：1. 得標者須自行負擔保管場保管費及拖車費用共計 NT. 6,000 2. 保管場名稱：載昇汽車 連絡電話：0915-889-939 地址：台北市延平北路七段176巷123號 3. 以現況交車	



車輛標售資訊

車輛標售編號：A115001

品名：報廢汽車殘體	
車種：自用小客車	出廠日期：2024.04
廠牌：BMW IX1 XDRIVE30	車號：EBA-9833
排氣量：272 馬力	停車保管費/拖車費：6000
附註：1. 得標者須自行負擔保管場保管費及拖車費用共計 NT. 6000 2. 保管場名稱：萬益汽車 連絡電話：03-2888425 地址：楊梅區楊新路二段176巷82之1號 3. 以現況交車	



車輛標售資訊

車輛標售編號：A115002

品名：報廢汽車殘體	
車種：自小客	出廠日期：2021.03
廠牌：TOYOTA CAMRY	車號：BFR-8219
排氣量：1987 CC	停車保管費/拖車費：NT. 6,000
附註：1. 得標者須自行負擔保管場保管費及拖車費用共計 NT. 6,000 2. 保管場名稱：載昇汽車 連絡電話：0915-889-939 地址：台北市延平北路七段176巷123號 3. 以現況交車	

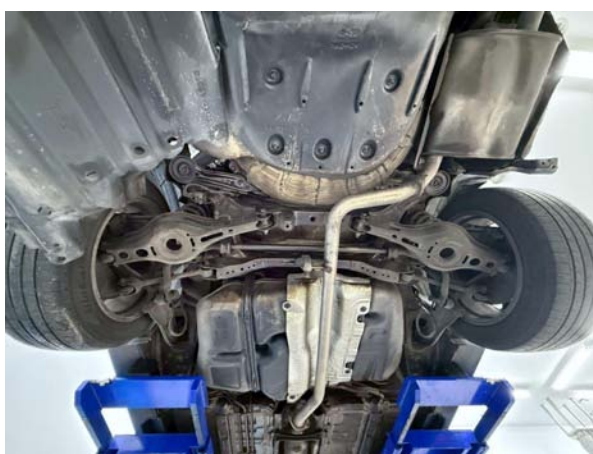
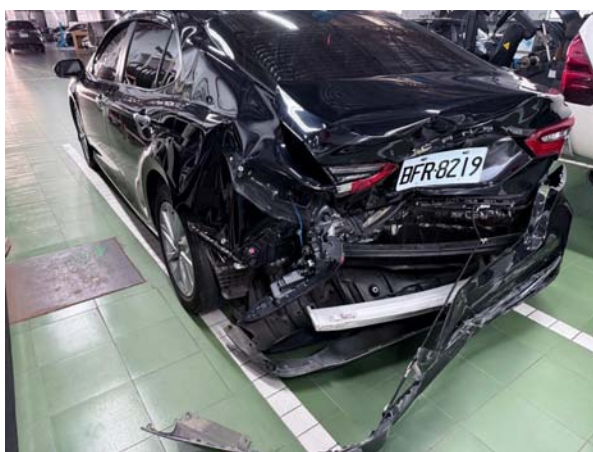

車輛標售資訊

車輛標售編號：A115003

品名：報廢汽車殘體	
車種：自小客車	出廠年月：2020.01
廠牌車型：本田 HR-V 1.8 S	車號：BFP-1969
排氣量：1799. CC	停車保管費/拖車費：NT. 6000
附註：1. 得標者須自行負擔保管場保管費及拖車費用共計 NT. 6000 2. 保管場名稱：載昇汽車 連絡電話：0915-889-939 地址：台北市士林區延平北路八段93巷6號 3. 以現況交車	

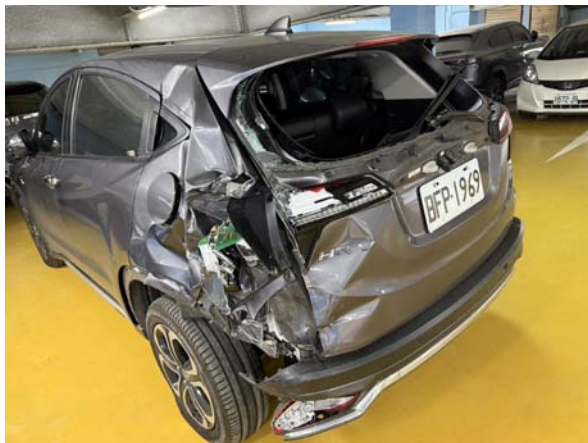

車輛標售資訊

車輛標售編號：B114105

品名：報廢汽車殘體	
車種：自小客	出廠日期：2014.01
廠牌：福特六和 C346-6W	車號：AFP-7123
排氣量：1596 cc	停車保管費/拖車費：NT. 6,000
附註：1. 得標者須自行負擔保管場保管費及拖車費用共計 NT：6000 2. 保管場名稱：萬益汽車 連絡電話：張老闆0925-231-960 地址：桃園市楊梅區楊新路二段176巷82之1號 3. 以現況交車 4. 需要 環保管制聯單	



車輛標售資訊

車輛標售編號：B114111

品名：報廢汽車殘體	
車種：自小客車	出廠日期：2016.05
廠牌：SUBARU FORESTER2.0i-L	車號：ASK-0159
排氣量：1995 cc	停車保管費/拖車費：NT. 6000
附註：1. 得標者須自行負擔保管場保管費及拖車費用共計 NT. 6,000 2. 保管場名稱：竹立汽車 連絡電話：037-372777 吳廠長 地址：苗栗縣頭份市東桃路77號 3. 以現況交車 4. 需要 環保管制聯單	



車輛標售資訊

車輛標售編號：B114112

品名：報廢機車殘體	
車種：大型重型機車	出廠日期：2025.02
廠牌：HONDA CBR650R E-Clutch	車號：LGT-1616
排氣量：649 cc	停車保管費/拖車費：NT. 6,000
附註：1. 得標者須自行負擔保管場保管費及拖車費用共計 NT：6000 2. 保管場名稱：萬益汽車 連絡電話：張老闆0955-324563 地址：桃園市楊梅區和平路19號 3. 以現況交車	



車輛標售資訊

車輛標售編號：B114113

品名：報廢汽車殘體	
車種：自小客貨	出廠日期：2025.04
廠牌：國瑞 S403LM-ZQDFAA	車號：BXV-1916
排氣量：1496 cc	停車保管費/拖車費：NT. 6,000
附註：1. 得標者須自行負擔保管場保管費及拖車費用共計 NT：6000 2. 保管場名稱：萬益汽車 連絡電話：張老闆0955-324563 地址：桃園市場梅區和平路19號 3. 以現況交車	

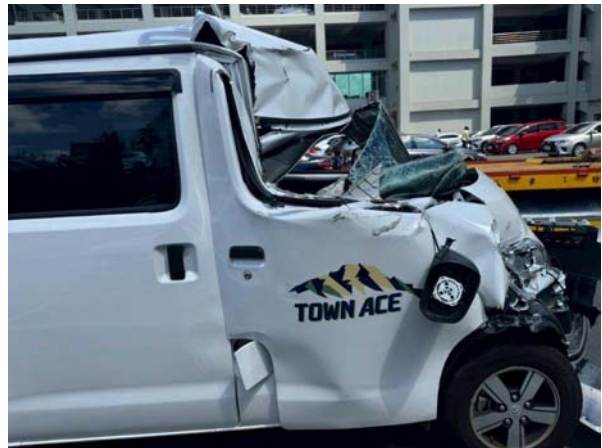

車輛標售資訊

車輛標售編號：B114114

品名：報廢汽車殘體	
車種：自小客	出廠日期：2024.11
廠牌：SKODA OCTAVIA COM. 1.5 TSI	車號：CBG-3399
排氣量：1498 cc	停車保管費/拖車費：NT. 6,000
附註：1. 得標者須自行負擔保管場保管費及拖車費用共計 NT：6000 2. 保管場名稱：萬益汽車 連絡電話：0925-231-960 張老闆 地址：桃園市楊梅區楊新路二段176巷82之1號 3. 以現況交車	



車輛標售資訊

車輛標售編號：B114116

品名：報廢汽車殘體	
車種：自小客車	出廠日期：2016.10
廠牌：國瑞 ZRE172L-GEXGKR	車號：ASK-3028
排氣量：1798 cc	停車保管費/拖車費：NT. 6000
附註：1. 得標者須自行負擔保管場保管費及拖車費用共計 NT. 6,000 2. 保管場名稱：永富汽車 連絡電話：0932-290-946 陳老闆 地址：新竹縣竹北市中華路1432號 3. 以現況交車 4. 需要 環保管制聯單	



車輛標售資訊

車輛標售編號：B115001

品名：報廢汽車殘體	
車種：自小客	出廠日期：2024.06
廠牌：MAZDA Mazda3-P	車號：BXF-1027
排氣量：1998 cc	停車保管費/拖車費：NT. 6,000
附註：1. 得標者須自行負擔保管場保管費及拖車費用共計 NT. 6,000 2. 保管場名稱：永富汽車 連絡電話：0932-290-946 陳老闆 地址：新竹縣竹北市中華路1432號 3. 以現況交車	

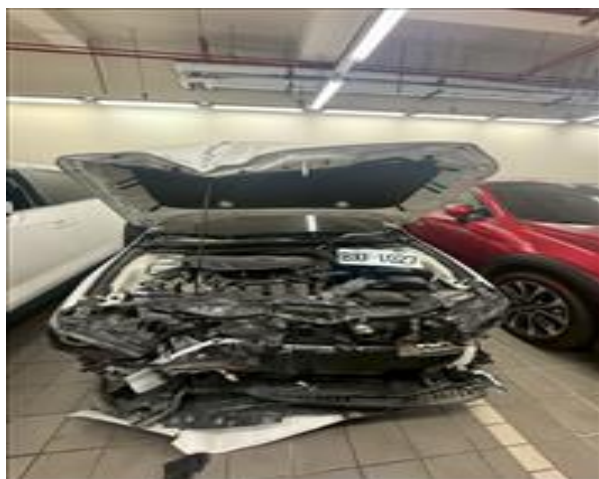

車輛標售資訊

車輛標售編號：C114143

品名：報廢汽車殘體	
車種：自用小貨車	出廠日期：2024.12
廠牌：ISUZU WFCAG35D011315	車號：BYD-5532
排氣量：2999 cc	停車保管費/拖車費：NT. 6,000
附註：1. 得標者須自行負擔保管場保管費及拖車費用共計 NT. 6,000 2. 保管場名稱：尚豪汽車 連絡電話：(04)7632375 地址：彰化縣秀水鄉秀安路 211 號 3. 以現況交車	



車輛標售資訊

車輛標售編號：C114148

品名：報廢汽車殘體	
車種：大型重機車	出廠日期：2023.07
廠牌：HONDA CB750 Hornet	車號：LGP-6777
排氣量：755 cc	停車保管費/拖車費：NT\$6,000
附註：1. 得標者須自行負擔保管場保管費及拖車費用共計 NT：6000 元 2. 保管場名稱：正昇汽車 連絡電話：0916-323-832 地址：台中市清水區護岸路 80 號 3. 以現況交車	



車輛標售資訊

車輛標售編號：C114150

品名：報廢汽車殘體	
車種：自小客	出廠日期：2019.10
廠牌：國瑞 ZRE211L-GEXEKR	車號：BCK-7607
排氣量：1798 CC	停車保管費/拖車費：NT\$6,000
附註：1. 得標者須自行負擔保管場保管費及拖車費用共計 NT：6000 元 2. 保管場名稱：正昇汽車 連絡電話：0916-323-832 地址：台中市清水區護岸路 80 號 3. 以現況交車	



車輛標售資訊

車輛標售編號：C114152

品名：報廢汽車殘體	
車種：自小客	出廠日期：2021.05
廠牌：LEXUS ES250	車號：BLT-7898
排氣量：2487 cc	停車保管費/拖車費：NT. 6,000
附註：1. 得標者須自行負擔保管場保管費及拖車費用共計 NT. 6,000 2. 保管場名稱：尚豪汽車 連絡電話：(04)7632375 地址：彰化縣秀水鄉秀安路 211 號 3. 以現況交車	



車輛標售資訊

車輛標售編號：C114153

品名：報廢汽車殘體	
車種：自小客	出廠日期：2014.11
廠牌：國瑞 ZRE172L-GEXEKR	車號：ALM-2161
排氣量：1798 cc	停車保管費/拖車費：NT\$6,000
附註：1. 得標者須自行負擔保管場保管費及拖車費用共計 NT：6000 元 2. 保管場名稱：正昇汽車 連絡電話：0916-323-832 地址：台中市清水區護岸路 80 號 3. 本案需要開立環保單 4. 以現況交車	



車輛標售資訊

車輛標售編號：C114154

品名：報廢汽車殘體	
車種：自小客	出廠日期：2019.02
廠牌：本田 HR-V 1.8 S	車號：AXY-9156
排氣量：1799 cc	停車保管費/拖車費：NT\$6,000
附註：1. 得標者須自行負擔保管場保管費及拖車費用共計 NT. 6,000 2. 保管場名稱：尚豪汽車 連絡電話：(04)7632375 地址：彰化縣秀水鄉秀安路 211 號 3. 以現況交車	



車輛標售資訊

車輛標售編號：D114083

品名：報廢汽車殘體	
車種：自小客	出廠日期：2022.05
廠牌：福特六和 C519-3R	車號：BMU-8975
排氣量：1497 cc	停車保管費/拖車費：6000
附註：1. 得標者須自行負擔保管場保管費及拖車費用共計 NT. 6000 2. 保管場名稱：土城汽車 連絡電話：0932-803-327 地址：：台南市安南區城北路 557 號 3. 以現況交車	



車輛標售資訊

車輛標售編號：D114088

品名：報廢汽車殘體	
車種：自小客	出廠日期：2019.02
廠牌：國瑞 ASV51L-JETNHR	車號：BTX-8961
排氣量：1998 cc	停車保管費/拖車費：6000
附註：1. 得標者須自行負擔保管場保管費及拖車費用共計 NT. 6000 2. 保管場名稱：建新汽車 連絡電話：0933-570-114 (05)622-0858 地址：：虎尾鎮中溪里中興路 203 之 6 號 3. 以現況交車 4. 需要 開立環保報廢聯單	



車輛標售資訊

車輛標售編號：D114089

品名：報廢汽車殘體	
車種：自小客車	出廠日期：2013.09
廠牌：BMW 3201SEDANZA	車號：AHS-2228
排氣量：1997 cc	停車保管費/拖車費：6000
附註：1. 得標者須自行負擔保管場保管費及拖車費用共計 NT. 6000 2. 保管場名稱：土城汽車 連絡電話：06-2573792 地址：：台南市安南區城北路 557 號 3. 以現況交車 4. 需要 環保管制聯單	



車輛標售資訊

車輛標售編號：D114091

品名：報廢汽車殘體	
車種：自用小客車	出廠日期：2013.05
廠牌：馬自達 5UM5	車號：AAH-5767
排氣量：1999 cc	停車保管費/拖車費：6000
附註：1. 得標者須自行負擔保管場保管費及拖車費用共計 NT. 6000 2. 保管場名稱：土城汽車 連絡電話：0932-803-327 地址：：台南市安南區城北路 557 號 3. 以現況交車 4. 需要 環保管制聯單	

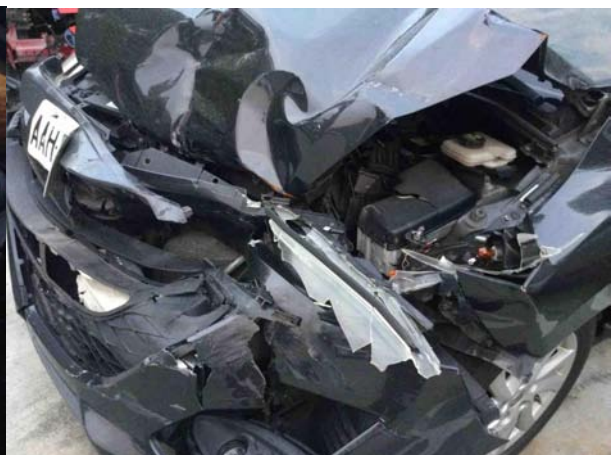

車輛標售資訊

車輛標售編號：D114092

品名：報廢汽車殘體	
車種：長租小客	出廠年月：2024.10
廠牌車型：Tesla Model Y RWD	車號：RED-7698
排氣量：256 馬力	停車保管費/拖車費：NT. 6000
附註：1. 得標者須自行負擔保管場保管費及拖車費用共計 NT. 6,000 2. 保管場名稱：台南土城汽車 地址：台南市安南區城北路557號 3. 以現況交車 連絡電話：(06)257-4499	



車輛標售資訊

車輛標售編號：D114093

品名：報廢汽車殘體	
車種：自小客	出廠日期：2020.11
廠牌：TOYOTA RAV4	車號：BHZ-7298
排氣量：1987 cc	停車保管費/拖車費：6000
附註：1. 得標者須自行負擔保管場保管費及拖車費用共計 NT. 6000 2. 保管場名稱：建新汽車 連絡電話：0933-570-114 (05)622-0858 地址：：虎尾鎮中溪里中興路 203 之 6 號 3. 以現況交車	

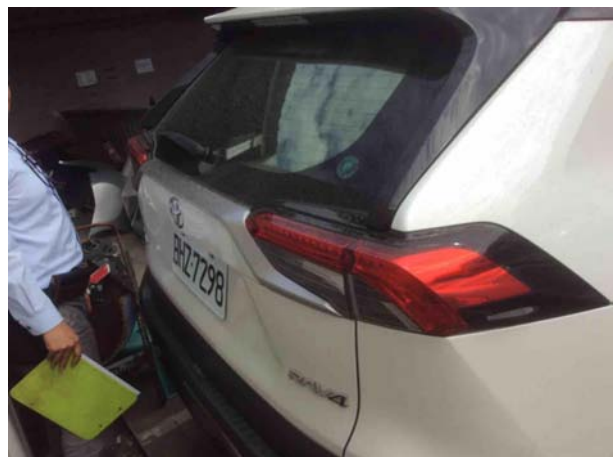

車輛標售資訊

車輛標售編號：D114094

品名：報廢汽車殘體	
車種：自用小客貨	出廠日期：2017.02
廠牌：中華 FU2441H5A	車號：AVX-1051
排氣量：2378 cc	停車保管費/拖車費：6000
附註：1. 得標者須自行負擔保管場保管費及拖車費用共計 NT. 6000 2. 保管場名稱：合德汽車 連絡電話：07-355-3666 地址：：高雄市仁武區仁林路 279 號 3. 以現況交車	



車輛標售資訊

車輛標售編號：D115001

品名：報廢汽車殘體	
車種：自小客	出廠年月：2016.10
廠牌車型：日產 LIVINA L11 GM	車號：BHT-7208
排氣量：1598 cc	停車保管費/拖車費：NT. 5,000
附註：1. 得標者須自行負擔保管場保管費及拖車費用共計 NT. 5,000 2. 保管場名稱：明吉崧汽車 連絡電話：(05)283-8829 地址：608嘉義縣水上鄉中山路二段1013號 3. 以現況交車	

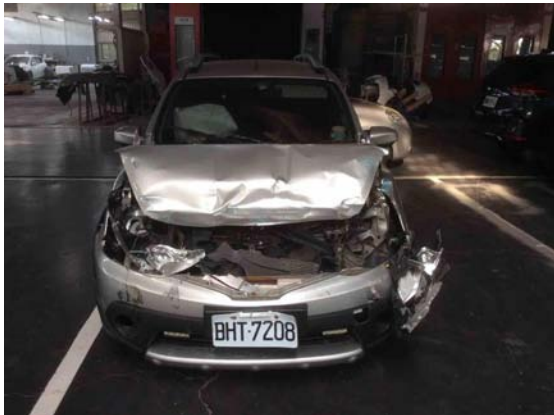

車輛標售資訊

車輛標售編號：E114069

品名：報廢汽車殘體	
車種：自小客車	出廠年月：2024. 08
廠牌車型：MAZDA CX-5 2WD-P	車號：BYY-5226
排氣量：1998 CC	停車保管費/拖車費 NT：6000 元
附註：1. 得標者須自行負擔保管場保管費及拖車費用共計 NT：6000 元 2. 保管場名稱：合德汽車 連絡電話：(07)355-3666 地址：高雄市仁武區仁林路279號 3. 以現況交車	



車輛標售資訊

車輛標售編號：E114071

品名：報廢汽車殘體	
車種：小客車	出廠年月：2019.05
廠牌車型：MAZDA CX-5 2WD-P	車號：AZU-2618
排氣量：1998 cc	停車保管費/拖車費 NT：6000
附註：1. 得標者須自行負擔保管場保管費及拖車費用共計 NT：6000 2. 保管場名稱：合德汽車 連絡電話：(07)355-3666 地址：高雄市仁武區仁林路279號 3. 以現況交車	



車輛標售資訊

車輛標售編號：E114075

品名：報廢汽車殘體	
車種：自用小客車	出廠年月：2019.09
廠牌車型：AUDI A7 45 TFSI quattro	車號：BAN-3335
排氣量：1984 CC	停車保管費/拖車費 NT：6000
附註：1. 得標者須自行負擔保管場保管費及拖車費用共計 NT：6000 2. 保管場名稱：合德汽車 連絡電話：(07)355-3666 地址：高雄市仁武區仁林路279號 3. 以現況交車	



車輛標售資訊

車輛標售編號：E115002

品名：報廢汽車殘體	
車種：自用小客車	出廠年月：2023.03
廠牌車型：TOYOTA RAV4	車號：BNL-7968
排氣量：1987 CC	停車保管費/拖車費 NT：6000
附註：1. 得標者須自行負擔保管場保管費及拖車費用共計 NT：6000 2. 保管場名稱：合德汽車 連絡電話：(07)355-3666 地址：高雄市仁武區仁林路279號 3. 以現況交車	

