

全損報廢車輛殘體拍賣公告

- 一、公開標售本公司全損報廢車輛殘體計 36 輛，明細如後表，**車輛受損照僅供參考，以保管場現況標售交車，凡投標者一律視同已確認車況無誤，不得以任何理由悔標，本公司不負瑕疵擔保責任。**
- 二、開標日期及地點：民國 114 年 5 月 27 日 10 時整於新光產物保險台北總公司。
截止投標日期：民國 **114 年 5 月 26 日(週一)** (最遲需於本日下午下班前寄達)
- 三、投標方式採郵寄標購，標購單請於收件截止日前送達(台北市中山區建國北路二段 15 號 11F，財務部陳俊育收，聯絡電話(02)2507-5335 分機 317)，逾時收件者無權參與標售。針對不同項次標的物之標單需分別填寫。請於封存信封外標示為**招標文件**，如同一廠商同時競標多項標的，在標單分別填寫完成後可統一封存寄出，寄出後請自行確認是否投標成功。
- 四、每標以超過底價並最高者得標，兩人以上平標時，以現場抽籤方式決定，抽籤過程以錄影存證。
- 五、得標者為開標最高價者，承辦人於當日簡訊或電話通知得標者，得標者須於告知後三個工作日內即 **114 年 5 月 29 日** 前完成匯款，並於通知可交車後七個工作日內完成車輛移置作業，逾時衍生之保管費需與原保管場完成金額協議後再行交車。標售車輛存放位置或匯款疑問可洽本次經辦：何坤釗，聯絡電話(02)2507-5335 分機 202。(E-mail: skil02153@skinsurance.com.tw)
- 六、本公司全損報廢標售殘體一經標售概不退款，如得標者棄標，以開標後第二順位優先替補(仍須高於底標金額)。
- 七、本公司因採郵寄標購，不收押標金，無正當理由棄標者，將停止該投標者參與後續投標資格一年。
- 八、標售車輛均以尋回時現狀標售，其修理費用亦由得標者自理。
- 九、保管/停車費/拖吊費，得標者自行支付給車輛保管場。
- 十、本公司僅提供該標售車輛「汽車買賣契約書」，不另外提供其他文件資料。
- 十一、標售車輛經公告後，如遇不可抗力因素(如天災、車輛燒毀等)，將取消該標的標售不另行通知。

新光產物保險股份有限公司

財務部 陳俊育 敬啟

中 華 民 國 114 年 5 月 19 日

| 項次 | 標售編號 | 車牌號碼 | 廠牌 | 車輛種類 | 停放地點 | 聯絡電話 | 拖管費 | 需環保回收單 |
|----|---------|----------|--------|-------|--------|---------------|-------|--------|
| 1 | A114031 | BKP-6719 | 國瑞 | 自小客 | 彥宏汽車 | 0938-156339 | 6000 | N |
| 2 | A114035 | APB-6557 | MAZDA | 自小客 | 彥宏汽車 | '0938156339 | 6000 | N |
| 3 | A114038 | BWZ-9018 | SUZUKI | 自小客 | 載昇汽車 | 0915-889-939 | 6000 | N |
| 4 | A114040 | BKZ-2373 | KIA | 自小客 | 彥宏汽車 | '0938156339 | 6000 | N |
| 5 | A114046 | BQT-0165 | MAZDA | 自小客 | 載昇汽車 | '02-2795-3464 | 6000 | N |
| 6 | A114048 | BWB-3952 | KIA | 自小客 | 彥宏汽車 | '0938156339 | 6000 | N |
| 7 | A114050 | BVU-3663 | SKODA | 自小客 | 載昇汽車 | '02-27953464 | 6000 | N |
| 8 | A114055 | AXP-6007 | VW | 自小客 | 花東汽車拖吊 | '0932654677 | 6000 | N |
| 9 | B114023 | APV-5671 | SKODA | 自小客 | 萬益汽車 | '03-2888425 | 6000 | N |
| 10 | B114024 | AUL-3518 | 本田 | 自小客 | 萬益汽車 | 0925-231960 | 6000 | N |
| 11 | B114025 | AYB-7701 | 福特六和 | 自小客 | 載昇汽車 | 0915-889939 | 6000 | Y |
| 12 | B114026 | 0399-B8 | VW | 自小客 | 永富汽車 | '0932290946 | 6000 | Y |
| 13 | B114027 | AXJ-0175 | Benz | 自小客 | 萬益汽車 | '0925231960 | 6000 | N |
| 14 | B114028 | 3891-YP | 本田 | 自小客 | 永富汽車 | '03-5533660 | 6000 | Y |
| 15 | B114029 | BTT-0505 | VW | 自小客 | 萬益汽車 | '03-2888425 | 6000 | N |
| 16 | B114035 | ALG-8080 | LEXUS | 自小客 | 萬益汽車 | '0955324563 | 6000 | Y |
| 17 | C114038 | BUW-7637 | SKODA | 自小客 | 尚豪汽車 | '04-763-2375 | 6,000 | N |
| 18 | C114041 | BCM-7569 | VW | 自小客 | 尚豪汽車 | 04-763-2375 | 6,000 | N |
| 19 | C114042 | BMJ-2200 | MAZDA | 自小客 | 尚豪汽車 | 04-763-2375 | 6,000 | N |
| 20 | C114044 | BRL-1283 | VW | 自小客 | 尚豪汽車 | 04-763-2375 | 6,000 | Y |
| 21 | C114049 | BUX-8911 | VW | 自小客 | 尚豪汽車 | '04-7632375 | 6,000 | N |
| 22 | C114054 | BKD-1658 | Benz | 自小客 | 合德汽車 | '0985804551 | 6,000 | N |
| 23 | C114057 | AUY-5953 | VW | 自小客 | 興旺汽車 | '(04)24635546 | 6,000 | N |
| 24 | C114058 | BHD-1975 | 本田 | 自小客貨 | 興旺汽車 | '0933-363160 | 6,000 | Y |
| 25 | C114060 | BCL-9107 | 中華 | 自小貨 | 正昇汽車 | '0916323832 | 6,000 | N |
| 26 | C114061 | BHD-1775 | 福特六和 | 自小客 | 尚豪汽車 | '04-763-2375 | 6,000 | N |
| 27 | C114062 | ALW-9230 | 本田 | 自小客貨 | 正佳實業社 | '26227935 | 6,000 | Y |
| 28 | D112001 | BMF-9129 | ISUZU | 自小貨 | 虎尾建新汽車 | 05-6220858 | 5000 | N |
| 29 | D114019 | BPF-2012 | 福特六和 | 自小客貨 | 合德汽車 | 07-3553666 | 6000 | N |
| 30 | D114020 | RDS-1616 | VW | 租賃小客車 | 土城汽車 | '06-2574499 | 6000 | N |
| 31 | D114025 | ASX-0030 | 日產 | 自小客 | 建興汽車 | '0933570114 | 5000 | N |
| 32 | E114017 | BJQ-8350 | AUDI | 自小客 | 合德汽車 | '07-3551678 | 6000 | N |
| 33 | E114020 | BTF-1135 | 國瑞 | 自小客 | 合德汽車 | '07-3551678 | 6000 | N |
| 34 | E114021 | AWW-9208 | 日產 | 自小客 | 合德汽車 | '07-3553666 | 6000 | N |
| 35 | E114022 | BNS-6212 | MAZDA | 自小客 | 合德汽車 | '07-3551678 | 6000 | N |
| 36 | E114024 | LGM-6516 | HONDA | 大型重機 | 合德汽車 | '073553666 | 4000 | N |

新光產物保險股份有限公司

標 單

茲願以新台幣： 佰 拾 萬 仟 佰 拾 元

整，標購下列車輛。

車輛標售編號：

車輛廠牌：

年 份：

車牌號碼：

注意
事項

1. 標購失竊尋回車輛，過戶手續及相關費用細節等，本公司一概不負責，全由得標人自行處理。
2. 標購報廢汽車殘體時，本公司不提供車籍資料。
3. 標售車輛以保管場現況標售交車，凡投標者一律視同已確認車況無誤，不得以任何理由悔標，本公司不負瑕疵擔保責任。

標購人

名稱 / 姓名：

簽章

住 址：

統編/身份證號：

聯 絡 電 話：

中 華 民 國

年

月

日

輛標售資訊

車輛標售編號：A114031

| | |
|---|-----------------|
| 品名：報廢汽車殘體 | |
| 車種：自小客車 | 出廠日期：2022.10 |
| 廠牌：國瑞 NSP151L-FHXGKR | 車號：BKP-6719 |
| 排氣量：1496 CC | 停車保管費/拖車費：6,000 |
| 附註：1. 得標者須自行負擔保管場保管費及拖車費用共計 NT. 6,000 2. 保管場名稱：彥宏汽車保養所 連絡電話：0938-156-339 地址：宜蘭縣五結鄉利成路一段393號 3. 以現況交車 | |



輛標售資訊

車輛標售編號：A114035

| | |
|---|-----------------|
| 品名：報廢汽車殘體 | |
| 車種：自小客車 | 出廠日期：2019.01 |
| 廠牌：MAZDA Mazda6 | 車號：APB-6557 |
| 排氣量：1998 CC | 停車保管費/拖車費：6,000 |
| 附註：1. 得標者須自行負擔保管場保管費及拖車費用共計 NT. 6,000 2. 保管場名稱：彥宏汽車保養所 連絡電話：0938-156-339 地址：宜蘭縣五結鄉利成路一段393號 3. 以現況交車 | |



車輛標售資訊

車輛標售編號：A114038

| | |
|---|---------------------|
| 品名：報廢汽車殘體 | |
| 車種：自小客 | 出廠日期：2023.07 |
| 廠牌：SUZUKI SWIFT GLX | 車號：BWZ-9018 |
| 排氣量：1197 cc | 停車保管費/拖車費：NT. 6,000 |
| 附註：1. 得標者須自行負擔保管場保管費及拖車費用共計 NT. 6000 2. 保管場名稱：載昇國際 連絡電話：0915-889-939 地址：士林區延平北路7段176巷123號 3. 以現況交車 | |

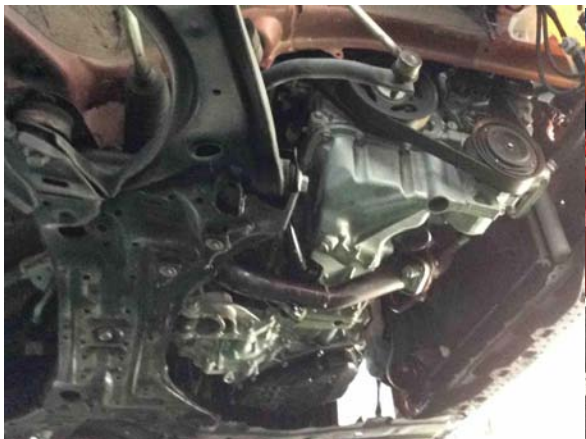

車輛標售資訊

車輛標售編號：A114040

| | |
|--|----------------|
| 品名：報廢汽車殘體 | |
| 車種：自小客車 | 出廠日期：2023.11 |
| 廠牌：KIA PICANTO PE GT | 車號：BKZ-2373 |
| 排氣量：1197CC | 停車保管費/拖車費：6000 |
| 附註：1. 得標者須自行負擔保管場保管費及拖車費用共計 NT. 6000 2. 保管場名稱：彥宏汽車 連絡電話：0938156339 地址：宜蘭縣五結鄉利成路一段393號 3. 以現況交車 | |

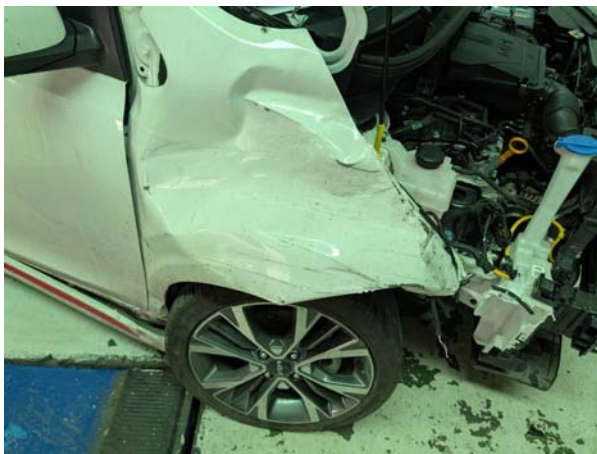
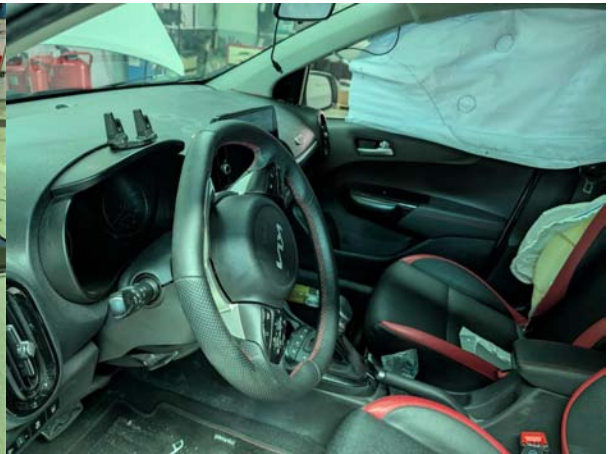

車輛標售資訊

車輛標售編號：A114046

| | |
|--|----------------|
| 品名：報廢汽車殘體 | |
| 車種：自小客 | 出廠日期：2022.07 |
| 廠牌：MAZDA CX-30 | 車號：BQT-0165 |
| 排氣量：1998 CC | 停車保管費/拖車費：6000 |
| 附註：1. 得標者須自行負擔保管場保管費及拖車費用共計 NT. 6000 2. 保管場名稱：載昇汽車 連絡電話：0915-889-939 地址：台北市士林區延平北路七段176巷123號 3. 以現況交車 | |

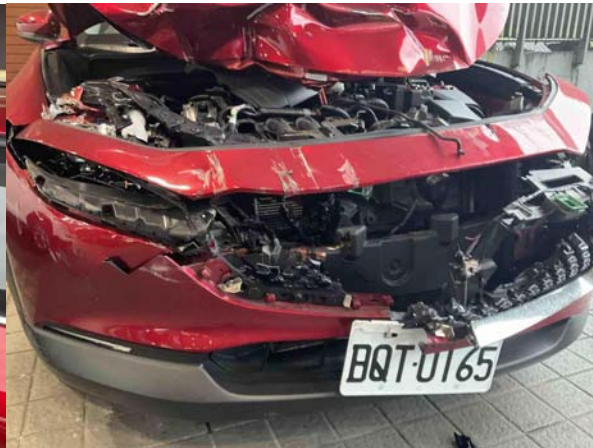
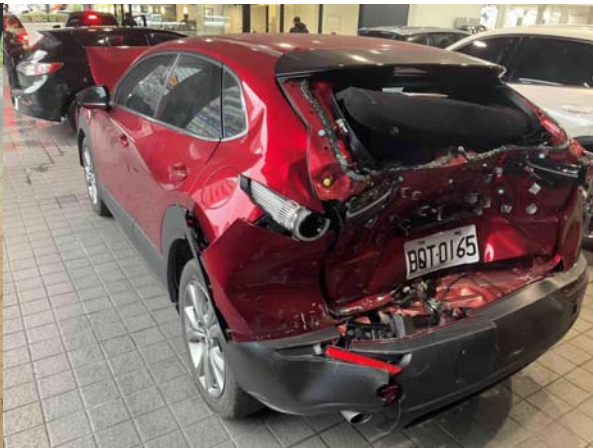

車輛標售資訊

車輛標售編號：A114048

| | |
|--|----------------|
| 品名：報廢汽車殘體 | |
| 車種：自小客車 | 出廠日期：2023.10 |
| 廠牌：KIA STONIC PE M1.0C | 車號：BWB-3952 |
| 排氣量：998 CC | 停車保管費/拖車費：6000 |
| 附註：1. 得標者須自行負擔保管場保管費及拖車費用共計 NT. 6000 2. 保管場名稱：彥宏汽車 連絡電話：0938-156339 地址：宜蘭縣五結鄉利成路一段393號 3. 以現況交車 | |

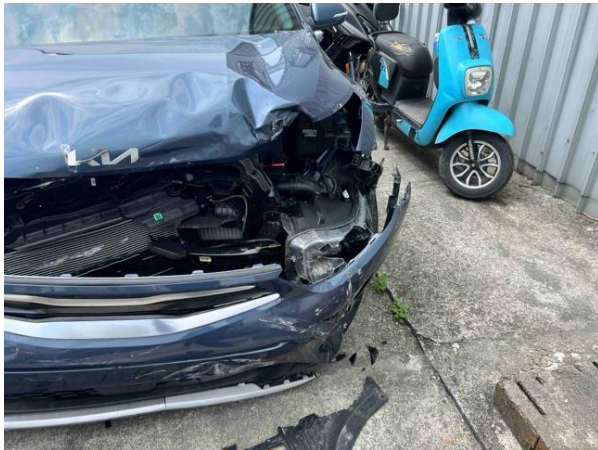

車輛標售資訊

車輛標售編號：A114050

| | |
|---|----------------|
| 品名：報廢汽車殘體 | |
| 車種：自小客車 | 出廠日期：2023.09 |
| 廠牌：SKODA OCTAVIA 1.5 TSI eTEC | 車號：BVU-3663 |
| 排氣量：1498 CC | 停車保管費/拖車費：6000 |
| 附註：1. 得標者須自行負擔保管場保管費及拖車費用共計 NT. 6000 2. 保管場名稱：載昇汽車 連絡電話：0932-547-303 地址：台北市士林區延平北路八段93巷6號 3. 以現況交車 | |



車輛標售資訊

車輛標售編號：A114055

| | |
|--|----------------|
| 品名：報廢汽車殘體 | |
| 車種：自小客車 | 出廠日期：2020.03 |
| 廠牌：VW TOURAN 280 TSI | 車號：AXP-6007 |
| 排氣量：1395 CC | 停車保管費/拖車費：6000 |
| 附註：1. 得標者須自行負擔保管場保管費及拖車費用共計 NT. 6000 2. 保管場名稱：花東汽車拖吊行 連絡電話：0932-654677 地址：花蓮縣吉安鄉慶豐村慶南3街30號 3. 以現況交車 | |



車輛標售資訊

車輛標售編號：B114023

| | |
|---|---------------------|
| 品名：報廢汽車殘體 | |
| 車種：自小客 | 出廠日期：2015.09 |
| 廠牌：SKODA FABIA 1.2 TSI | 車號：APV-5671 |
| 排氣量：1197 cc | 停車保管費/拖車費：NT. 6,000 |
| 附註：1. 得標者須自行負擔保管場保管費及拖車費用共計 NT. 6,000 2. 保管場名稱：萬益汽車 連絡電話：0955-324563 3. 以現況交車 | |



車輛標售資訊

車輛標售編號：B114024

| | |
|---|---------------------|
| 品名：報廢汽車殘體 | |
| 車種：自小客 | 出廠日期：2017.02 |
| 廠牌：本田 CITY 1.5 Vti-S | 車號：AUL-3518 |
| 排氣量：1497 cc | 停車保管費/拖車費：NT. 6,000 |
| 附註：1. 得標者須自行負擔保管場保管費及拖車費用共計 NT. 6,000 2. 保管場名稱：萬益汽車 連絡電話：0955-324563 3. 以現況交車 | |



車輛標售資訊

車輛標售編號：B114025

| | |
|--|---------------------|
| 品名：報廢汽車殘體 | |
| 車種：自小客 | 出廠日期：2018.01 |
| 廠牌：福特六和 B299-7V | 車號：AYB-7701 |
| 排氣量：998 cc | 停車保管費/拖車費：NT. 6,000 |
| 附註：1. 得標者須自行負擔保管場保管費及拖車費用共計 NT. 6000 2. 保管場名稱：載昇國際 連絡電話：0915-889-939 地址：士林區延平北路7段176巷123號 3. 以現況交車 4. 需要 環保管制聯單 | |



車輛標售資訊

車輛標售編號：B114026

| | |
|--|---------------------|
| 品名：報廢汽車殘體 | |
| 車種：自小客車 | 出廠日期：2010.05 |
| 廠牌：VW GOLF PLUS 1.4 TSI | 車號：0399-B8 |
| 排氣量：1390 cc | 停車保管費/拖車費：NT. 6,000 |
| 附註：1. 得標者須自行負擔保管場保管費及拖車費用共計 NT. 6,000 2. 保管場名稱：永富汽車 連絡電話：0932-290-946陳老闆 3. 本案 需要 開立環保單 4. 以現況交車 | |



車輛標售資訊

車輛標售編號：B114027

| | |
|---|---------------------|
| 品名：報廢汽車殘體 | |
| 車種：自小客 | 出廠日期：2012.03 |
| 廠牌：Benz C180 | 車號：AXJ-0175 |
| 排氣量：1796 cc | 停車保管費/拖車費：NT. 6,000 |
| 附註：1. 得標者須自行負擔保管場保管費及拖車費用共計 NT. 6,000 2. 保管場名稱：萬益汽車 連絡電話：0955-324563 3. 以現況交車 | |



車輛標售資訊

車輛標售編號：B114028

| | |
|---|---------------------|
| 品名：報廢汽車殘體 | |
| 車種：自小客車 | 出廠日期：2009.11 |
| 廠牌：本田 FIT 1.5 Vti | 車號：3891-YP |
| 排氣量：1497 cc | 停車保管費/拖車費：NT. 6,000 |
| 附註：1. 得標者須自行負擔保管場保管費及拖車費用共計 NT. 6,000 2. 保管場名稱：永富汽車 連絡電話：03-5533660 3. 以現況交車 4. 需要 環保管制聯單 | |

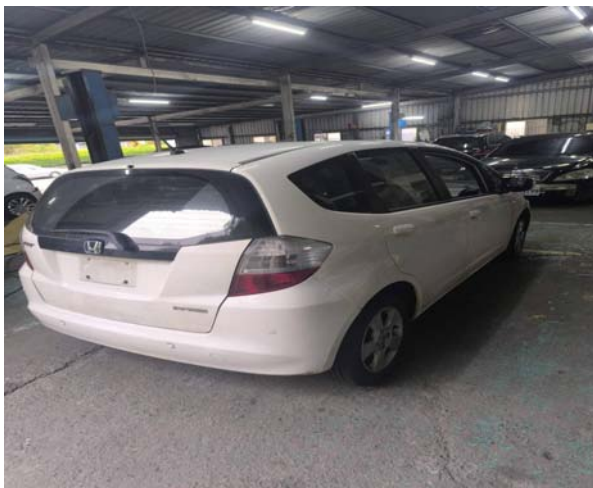

車輛標售資訊

車輛標售編號：B114029

| | |
|---|---------------------|
| 品名：報廢汽車殘體 | |
| 車種：自小客 | 出廠日期：2023.05 |
| 廠牌：VW GOLF VAR. 280 eTSI | 車號：BTT-0505 |
| 排氣量：1498 cc | 停車保管費/拖車費：NT. 6,000 |
| 附註：1. 得標者須自行負擔保管場保管費及拖車費用共計 NT. 6,000 2. 保管場名稱：萬益汽車 連絡電話：0955-324563 3. 以現況交車 | |

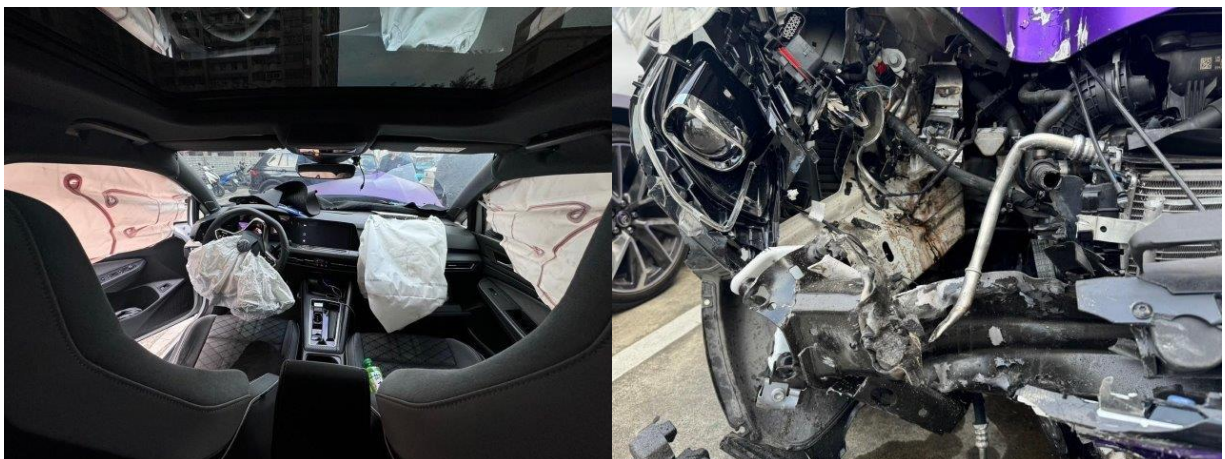

車輛標售資訊

車輛標售編號：B114035

| | |
|--|---------------------|
| 品名：報廢汽車殘體 | |
| 車種：自小客 | 出廠日期：2014.10 |
| 廠牌：LEXUS NX300H | 車號：ALG-8080 |
| 排氣量：2494 cc | 停車保管費/拖車費：NT. 6,000 |
| 附註：1. 得標者須自行負擔保管場保管費及拖車費用共計 NT. 6,000 2. 保管場名稱：萬益汽車 連絡電話：0955-324563 3. 以現況交車 4. 需要 環保管制聯單 | |



車輛標售資訊

車輛標售編號：C114038

| | |
|---|---------------------|
| 品名：報廢汽車殘體 | |
| 車種：自小客 | 出廠日期：2023.09 |
| 廠牌 SKODA KAROQ 1.5 TSI | 車號：BUW-7637 |
| 排氣量：1498 CC | 停車保管費/拖車費：NT\$6,000 |
| 附註：1. 得標者須自行負擔保管場保管費及拖車費用共計 NT\$6,000 2. 保管場名稱：尚豪汽車 連絡電話：(04)7632375 地址：彰化縣秀水鄉秀安路 211 號 3. 以現況交車 | |



車輛標售資訊

車輛標售編號：C114041

| | |
|---|---------------------|
| 品名：報廢汽車殘體 | |
| 車種：自小客 | 出廠日期：2019.02 |
| 廠牌：VW TIGUAN 330 TSI | 車號：BCM-7569 |
| 排氣量：1984 cc | 停車保管費/拖車費：NT\$6,000 |
| 附註：1. 得標者須自行負擔保管場保管費及拖車費用共計 NT：6000 元 2. 保管場名稱：尚豪汽車 連絡電話：04-763-2375 地址：彰化縣秀水鄉秀安路 211 號 3. 以現況交車 | |

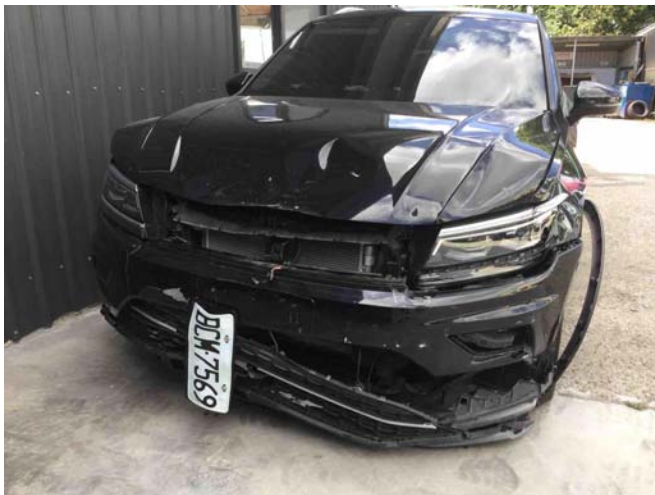

車輛標售資訊

車輛標售編號：C114042

| | |
|---|---------------------|
| 品名：報廢汽車殘體 | |
| 車種：自小客 | 出廠日期：2021.10 |
| 廠牌：MAZDA Mazda3-P | 車號：BMJ-2200 |
| 排氣量：1998 cc | 停車保管費/拖車費：NT\$6,000 |
| 附註：1. 得標者須自行負擔保管場保管費及拖車費用共計 NT：6000 元 2. 保管場名稱：尚豪汽車 連絡電話：04-763-2375 地址：彰化縣秀水鄉秀安路 211 號 3. 以現況交車 | |



車輛標售資訊

車輛標售編號：C114044

| | |
|---|---------------------|
| 品名：報廢汽車殘體 | |
| 車種：自小客 | 出廠日期：2022.10 |
| 廠牌：VW T-ROC 280 TSI | 車號：BRL-1283 |
| 排氣量：1498 cc | 停車保管費/拖車費：NT\$6,000 |
| 附註：1. 得標者須自行負擔保管場保管費及拖車費用共計 NT：6000 元 2. 保管場名稱：尚豪汽車 連絡電話：04-763-2375 地址：彰化縣秀水鄉秀安路 211 號 3. 本案需要開立環保單 4. 以現況交車 | |

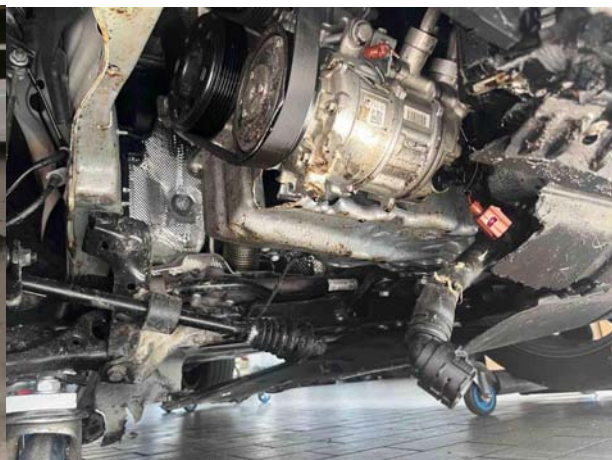

車輛標售資訊

車輛標售編號：C114049

| | |
|---|---------------------|
| 品名：報廢汽車殘體 | |
| 車種：自用小客車 | 出廠日期：2023.06 |
| 廠牌：VW T-ROC 330 TSI | 車號：BUX-8911 |
| 排氣量：1984 cc | 停車保管費/拖車費：NT. 6,000 |
| 附註：1. 得標者須自行負擔保管場保管費及拖車費用共計 NT. 6,000 2. 保管場名稱：尚豪汽車 連絡電話：(04)7632375 地址：彰化縣秀水鄉秀安路 211 號 3. 以現況交車 | |



車輛標售資訊

車輛標售編號：C114054

| | |
|--|---------------------|
| 品名：報廢汽車殘體 | |
| 車種：自小客 | 出廠年月：2017.03 |
| 廠牌車型：Mercedes-Benz E300 | 車號：BKD-1658 |
| 排氣量：1991 c.c | 停車保管費/拖車費：NT. 6,000 |
| 附註：1. 得標者須自行負擔保管場保管費及拖車費用共計 NT. 6,000 2. 保管場名稱：合德汽車 連絡電話：(07)355-1678 地址：高雄市仁武區仁林路279號 3. 以現況交車 | |



車輛標售資訊

車輛標售編號：C114057

| | |
|--|---------------------|
| 品名：報廢汽車殘體 | |
| 車種：自小客 | 出廠日期：2017.04 |
| 廠牌：VW POLO HB 1.6 | 車號：AUY-5953 |
| 排氣量：1598 CC | 停車保管費/拖車費：NT\$6,000 |
| 附註：1. 得標者須自行負擔保管場保管費及拖車費用共計 NT\$6,000 2. 保管場名稱：興旺汽車 連絡電話：(04)24635546 地址：台中市清水區楊厝一街 118 巷 35 號 3. 以現況交車 | |



車輛標售資訊

車輛標售編號：C114058

| | |
|---|---------------------|
| 品名：報廢汽車殘體 | |
| 車種：自小客貨 | 出廠日期：2020.06 |
| 廠牌：本田 CR-V 1.5 Vti-S | 車號：BHD-1975 |
| 排氣量：1498 cc | 停車保管費/拖車費：NT\$6,000 |
| 附註：1. 得標者須自行負擔保管場保管費及拖車費用共計 NT：6000 元 2. 保管場名稱：興旺 連絡電話：0933-363160 地址：台中市西屯區福順路 6 號 3. 本案需要開立環保單 4. 以現況交車 | |



車輛標售資訊

車輛標售編號：C114060

| | |
|---|---------------------|
| 品名：報廢汽車殘體 | |
| 車種：自用小貨車 | 出廠日期：2019.03 |
| 廠牌：中華 FCBET | 車號：BCL-9107 |
| 排氣量：2998 cc | 停車保管費/拖車費：NT\$6,000 |
| 附註：1. 得標者須自行負擔保管場保管費及拖車費用共計 NT：6000 元 2. 保管場名稱：正昇汽車 連絡電話：04-26272146 地址：台中市清水區高美里護岸路 80 號 3. 以現況交車 | |

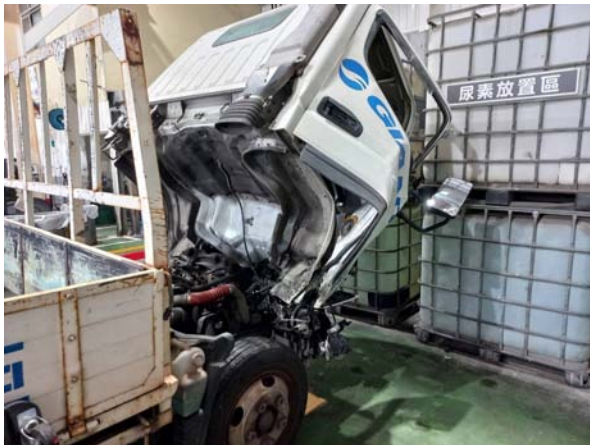

車輛標售資訊

車輛標售編號：C114061

| | |
|---|---------------------|
| 品名：報廢汽車殘體 | |
| 車種：自小客 | 出廠日期：2020.06 |
| 廠牌：福特六和 C519-PF | 車號：BHD-1775 |
| 排氣量：1497 cc | 停車保管費/拖車費：NT\$6,000 |
| 附註：1. 得標者須自行負擔保管場保管費及拖車費用共計 NT：6000 元 2. 保管場名稱：尚豪汽車 連絡電話：04-763-2375 地址：彰化縣秀水鄉秀安路 211 號 3. 以現況交車 | |

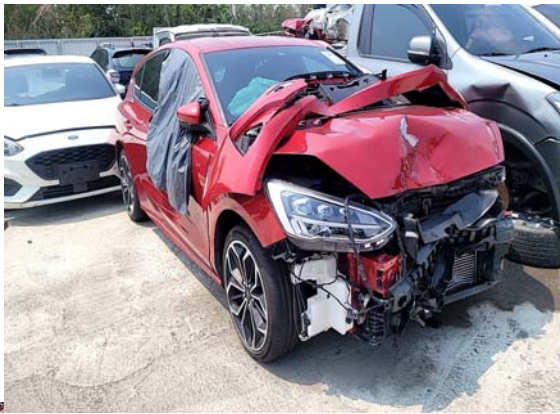

車輛標售資訊

車輛標售編號：C114062

| | |
|---|---------------------|
| 品名：報廢汽車殘體 | |
| 車種：自用小客貨 | 出廠日期：2015.03 |
| 廠牌：本田 CR-V 2.4 VTI-S | 車號：ALW-9230 |
| 排氣量：2354 cc | 停車保管費/拖車費：NT\$6,000 |
| 附註：1. 得標者須自行負擔保管場保管費及拖車費用共計 NT：6000 元 2. 保管場名稱：正佳實業社 連絡電話：04-2622-7935 地址：台中市清水區鎮新二街 38 號 1 樓 3. 本案需要開立環保單 4. 以現況交車 | |



車輛標售資訊

車輛標售編號：D112001

| | |
|--|---------------------|
| 品名：報廢汽車殘體 | |
| 車種：自小貨 | 出廠日期：2021.08 |
| 廠牌車型：ISUZU FSI5-02 | 車號：BMF-9129 |
| 排氣量：2999 cc | 停車保管費/拖車費：NT. 5,000 |
| 附註：1. 得標者須自行負擔保管場保管費及拖車費用共計 NT. 5,000 2. 保管場名稱：建新汽車 連絡電話：05-6220858 地址：雲林縣虎尾鎮中興路203-6號 3. 以現況交車 | |



車輛標售資訊

車輛標售編號：D114019

| | |
|---|----------------|
| 品名：報廢汽車殘體 | |
| 車種：自小客貨 | 出廠日期：2021.07 |
| 廠牌：福特六和 CX482-3A | 車號：BPF-2012 |
| 排氣量：1496 cc | 停車保管費/拖車費：6000 |
| 附註：1. 得標者須自行負擔保管場保管費及拖車費用共計 NT. 6000 2. 保管場名稱：合德汽車 連絡電話：07-3553666 地址：高雄市仁武區仁林路 279 號 3. 以現況交車 | |

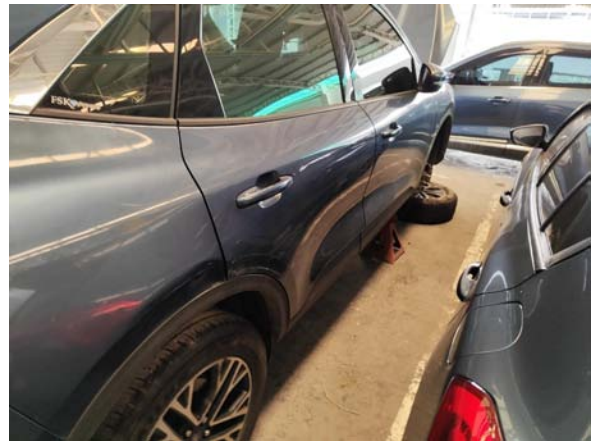

車輛標售資訊

車輛標售編號：D114020

| | |
|--|--------------------|
| 品名：報廢汽車殘體 | |
| 車種：租賃小客車 | 出廠年月：2021.02 |
| 廠牌車型：VW TOURAN 280 TSI | 車號：RDS-1616 |
| 排氣量：1498 cc | 停車保管費/拖車費 NT:6,000 |
| 附註：1. 得標者須自行負擔保管場保管費及拖車費用共計 NT. 6,000 2. 保管場名稱：土城汽車 連絡電話：06-2574499 地址：台南市安南區城北路557號 3. 以現況交車 | |

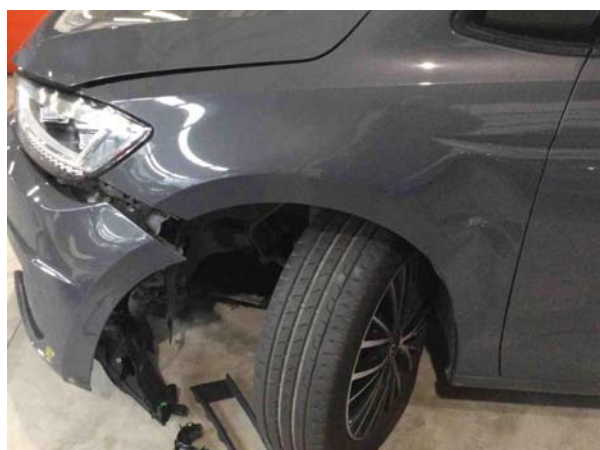

車輛標售資訊

車輛標售編號：D114025

| | |
|--|----------------|
| 品名：報廢汽車殘體 | |
| 車種：自小客車 | 出廠日期：2016.10 |
| 廠牌：日產 SENTRA B17 ES | 車號：ASX-0030 |
| 排氣量：1798 cc | 停車保管費/拖車費：5000 |
| 附註：1. 得標者須自行負擔保管場保管費及拖車費用共計 NT. 5000 2. 保管場名稱：建興汽車 連絡電話：0933-570-114 (05)622-0858 地址：：虎尾鎮中溪里中興路 203 之 6 號 3. 以現況交車 | |



車輛標售資訊

車輛標售編號：E114017

| | |
|--|---------------------|
| 品名：報廢汽車殘體 | |
| 車種：自小客 | 出廠年月：2019.08 |
| 廠牌車型：AUDI A5 40 TFSI | 車號：BJQ-8350 |
| 排氣量：1984 c.c. | 停車保管費/拖車費：NT. 6,000 |
| 附註：1. 得標者須自行負擔保管場保管費及拖車費用共計 NT. 6,000 2. 保管場名稱：合德汽車 連絡電話：(07)355-1678 地址：高雄市仁武區仁林路279號 3. 以現況交車 | |

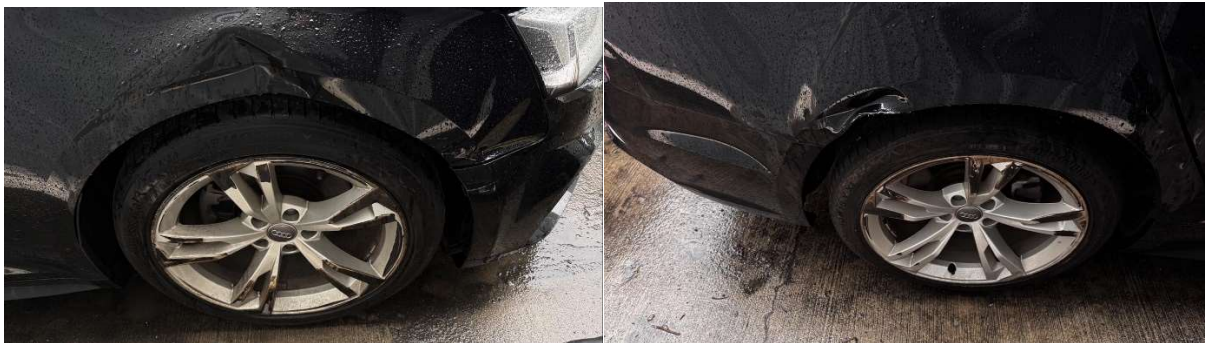

車輛標售資訊

車輛標售編號：E114020

| | |
|--|---------------------|
| 品名：報廢汽車殘體 | |
| 車種：自小客 | 出廠年月：2023.07 |
| 廠牌車型：國瑞 ZRE211L-GEXGKR | 車號：BTF-1135 |
| 排氣量：1798 c.c. | 停車保管費/拖車費：NT. 6,000 |
| 附註：1. 得標者須自行負擔保管場保管費及拖車費用共計 NT. 6,000 2. 保管場名稱：合德汽車 連絡電話：(07)355-1678 地址：高雄市仁武區仁林路279號 3. 以現況交車 | |



車輛標售資訊

車輛標售編號：E114021

| | |
|--|---------------------|
| 品名：報廢汽車殘體 | |
| 車種：自小客 | 出廠年月：2018.07 |
| 廠牌車型：日產 LIVINA L11 GM | 車號：AWW-9208 |
| 排氣量：1598 c. c. | 停車保管費/拖車費：NT. 6,000 |
| 附註：1. 得標者須自行負擔保管場保管費及拖車費用共計 NT. 6,000 2. 保管場名稱：合德汽車 連絡電話：(07)355-1678 地址：高雄市仁武區仁林路279號 3. 以現況交車 | |



車輛標售資訊

車輛標售編號：E114022

| | |
|--|---------------------|
| 品名：報廢汽車殘體 | |
| 車種：自小客 | 出廠年月：2023.01 |
| 廠牌車型：MAZDA MAZDA2 | 車號：BNS-6212 |
| 排氣量：1496 c.c. | 停車保管費/拖車費：NT. 6,000 |
| 附註：1. 得標者須自行負擔保管場保管費及拖車費用共計 NT. 6,000 2. 保管場名稱：合德汽車 連絡電話：(07)355-1678 地址：高雄市仁武區仁林路279號 3. 以現況交車 | |

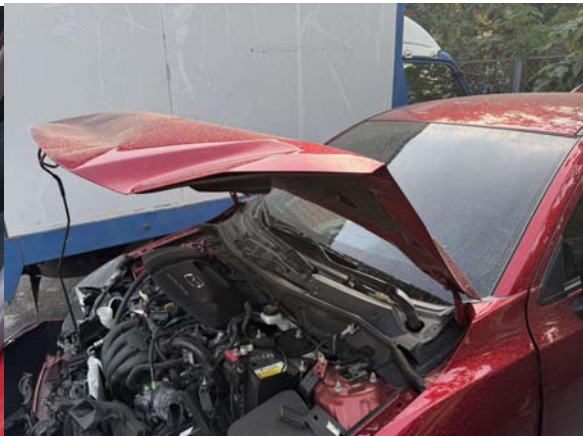

車輛標售資訊

車輛標售編號：E114024

| | |
|--|-------------------|
| 品名：報廢汽車殘體 | |
| 車種：大型重機 | 出廠年月：2023.03 |
| 廠牌車型：HONDA X-ADV | 車號：LGM-6516 |
| 排氣量：745 | 停車保管費/拖車費 NT：4000 |
| 附註：1. 得標者須自行負擔保管場保管費及拖車費用共計 NT：4000 2. 保管場名稱：合德汽車 連絡電話：(07)355-1678 地址：高雄市仁武區仁林路279號 3. 以現況交車 | |

