

全損報廢車輛殘體拍賣公告

- 一、公開標售本公司全損報廢車輛殘體計：61 輛，明細如後表，**以保管場現況交車**，為避免交車爭議，請逕往車輛標售資訊所載保管場勘車，**本公司不負瑕疵擔保責任**，歡迎踴躍競標。
- 二、開標日期及地點：民國 **113 年 11 月 14 日** 10 時整於新光產物保險台北總公司。
截止投標日期：民國 **113 年 11 月 13 日(週三)** (最遲需於本日下午下班前寄達)
- 三、投標方式採郵寄標購，標購單請於收件截止日前送達(台北市中山區建國北路二段 15 號 11F，財務部陳俊育收，聯絡電話(02)2507-5335 分機 317)，逾時收件者無權參與標售。針對不同項次標的物之標單需分別填寫，並於封存信封外標示為招標文件，如同一廠商同時競標多項標的，在標單分別填寫完成後可統一封存寄出，寄出後請自行確認是否投標成功。
- 四、每標以超過底價並最高者得標，兩人以上平標時，以現場抽籤方式決定，抽籤過程以錄影存證。
- 五、得標者為開標最高價者，承辦人於當日簡訊或電話通知得標者，得標者須於告知後三個工作日內即 **113 年 11 月 18 日前**完成匯款，並於通知可交車後七個工作日內完成車輛移置作業，逾時衍生之保管費需與原保管場完成金額協議後再行交車。標售車輛存放位置或匯款疑問可洽本次經辦：何坤釗，聯絡電話(02)2507-5335 分機 202。(E-mail: skil02153@skinsurance.com.tw)
- 六、本公司全損報廢標售殘體一經標售概不退款，如得標者棄標，以開標後第二順位優先替補(仍須高於底標金額)。
- 七、本公司因採郵寄標購，不收押標金，無正當理由棄標者，將停止該投標者參與後續投標資格一年。
- 八、標售車輛均以尋回時現狀標售，其修理費用亦由得標者自理。
- 九、**保管/停車費/拖吊費**得標者自行支付給車輛保管廠。
- 十、本次車輛標售資訊如附件所載，惟**車輛受損照僅為參考**，**以保管場現況交車**，為避免交車爭議，請逕往車輛標售資訊所載保管廠勘車。
- 十一、本公司僅提供該標售車輛「汽車買賣契約書」，不另外提供其他文件資料。
- 十二、標售車輛經公告後，如遇不可抗力因素(如天災、車輛燒毀等)，將取消該標的標售不另行通知。
- 十三、詳細標售資訊下周可至新光產險官網首頁下方最新消息處下載

<https://www.skinsurance.com.tw>

新光產物保險股份有限公司

財務部 陳俊育 敬啟

中 華 民 國 113 年 11 月 5 日

| 項次 | 標售編號 | 車牌號碼 | 年份 | 廠牌 | 車型 | 車輛種類 | 排氣量 (cc) | 停放地點 | 聯絡電話 | 拖管費 | 鑰匙數量 | 需環保回 收單 |
|----|-------|----------|--------|---------|---------------------|---------|-------------|-------|---------------|--------|------|------------|
| 1 | A0093 | ATC-8180 | 2016 | SUZUKI | SX4 GL PLUS | 自小客 | 1586 | 載昇 | 0915-889-939 | 6,000 | 1 | 否 |
| 2 | A0095 | LAQ-3850 | 2022 | HONDA | CBR500R | 大型重機 | 471 | 載昇 | 0915-889-939 | 6,000 | 1 | 否 |
| 3 | A0097 | AUM-0633 | 2017 | 納智捷 | S3 | 自小客 | 1556 | 載昇 | 0915-889-939 | 6,000 | 1 | 否 |
| 4 | A0100 | AIG-8556 | 2014 | HONDA | CIVIC1.8VTI-S | 自小客 | 1798 | 載昇 | 0915-889-939 | 6,000 | 1 | 否 |
| 5 | A0107 | BKH-8326 | 2021 | 鈴木 | SWIFT GLX | 自小客 | 1197 | 載昇 | 0915-889-939 | 6,000 | 1 | 否 |
| 6 | A0108 | BEH-9978 | 2019 | TOYOTA | RAV4 | 自小客 | 1987 | 載昇 | 0915-889-939 | 6,000 | 1 | 否 |
| 7 | A0109 | ASZ-1553 | 2017 | 中華 | ZINGER | 自小客 | 2378 | 萬益 | 0955-324-563 | 6,000 | 2 | 否 |
| 8 | A0110 | LAT-2360 | 2022 | HONDA | FORZA350 | 大型重機 | 330 | 載昇 | 0915-889-939 | 6,000 | 1 | 否 |
| 9 | A0112 | BFE-1203 | 2019 | HONDA | HRV | 自小客 | 1799 | 載昇 | 0915-889-939 | 60,000 | 1 | 否 |
| 10 | A0113 | BGB-1679 | 2010 | LEXUS | ES200 | 自小客 | 1987 | 載昇 | 0915-889-939 | 6,000 | 1 | 否 |
| 11 | A0115 | ATX-9791 | 2018 | SUBARU | Levorg | 自小客 | 1600 | 載昇 | 0915-889-939 | 6,000 | 1 | 否 |
| 12 | A0116 | APK-2218 | 2015 | VOLVO | V60D4 | 自小客 | 1969 | 載昇 | 0915-889-939 | 6,000 | 1 | 否 |
| 13 | A0117 | BBE-5862 | 2019 | 東風小康 | K01HA25SE | 自小貨 | 1199 | 載昇 | 0915-889-939 | 10,000 | 1 | 否 |
| 14 | B0078 | LGK-8731 | 2021 | HONDA | CBR650R | 大型重機 | 649 | 萬益汽車 | 0955-324563 | 6,000 | 2 | 否 |
| 15 | B0079 | ANB-2909 | 2016.1 | 國瑞 | ALTIS | 自小客 | 1798 | 萬益汽車 | 0955-324563 | 6,000 | 1 | 否 |
| 16 | B0080 | BUS-1299 | 2024 | 本田 | HRV | 自小客 | 1498 | 永富汽車 | 0932-290946 | 6,000 | 2 | 否 |
| 17 | B0081 | RCW-1531 | 2019 | 福斯 | CADDY VAN 1.4TSI | 自小貨 | 1395 | 萬益汽車 | 0955-324563 | 6,000 | 1 | 否 |
| 18 | B0083 | BVH-0931 | 2023 | SKODA | KODIA 1.5TSI | 自小客車 | 1498 | 永富汽車 | 0932-290946 | 6,000 | 2 | 否 |
| 19 | B0084 | BLQ-2077 | 2021 | MAZDA | CX30 | 自小客 | 1998 | 永富汽車 | 0932-290946 | 6,000 | 1 | 否 |
| 20 | B0085 | AUK-8709 | 2017 | PEUGEOT | 208 | 自小客 | 1199 | 永富汽車 | 0932-290946 | 6,000 | 1 | 否 |
| 21 | B0086 | 5510-T9 | 2012 | SUZUKI | SWIFT GLX | 自小客 | 1372 | 萬益汽車 | 0955-324563 | 6,000 | 1 | 是 |
| 22 | B0087 | BTP-7902 | 2018 | TOYOTA | TOYOTA AURIS | 自小客 | 1987 | 萬益汽車 | 0955-324563 | 6,000 | 2 | 否 |
| 23 | B0088 | AUC-8752 | 2017 | SKODA | RAPID | 自小客 | 1395 | 永富汽車 | 0932-290946 | 6,000 | 1 | 否 |
| 24 | B0089 | AZV-0557 | 2020 | 國瑞 | ALTIS | 自小客 | 1798 | 萬益汽車 | 0955-324563 | 6,000 | 1 | 否 |
| 25 | B0090 | BUV-2193 | 2023 | SKODA | KAROQ | 自小客 | 1498 | 萬益汽車 | 0955-324563 | 6,000 | 1 | 否 |
| 26 | B0091 | LGU-2085 | 2022 | HONDA | X-ADV | 大型重機 | 745 | 悍戰匠重機 | 0981-372580 | 5,000 | 1 | 是 |
| 27 | B0092 | BGT-6776 | 2019 | MAZDA | CX-30 | 自小客 | 1998 | 永富汽車 | 0932-290946 | 6,000 | 1 | 否 |
| 28 | C0059 | 7236-U6 | 2003 | BMW | 520IA | 自小客 | 2171 | 尚豪 | (04)763-2375 | 6,000 | 1 | 否 |
| 29 | C0080 | AHG-8765 | 2014 | 三陽 | SANTA FE | 自小客 | 2199 | 尚豪 | 04-7632375 | 6,000 | 1 | 是 |
| 30 | C0084 | BCX-6698 | 2019 | 日產 | TIIDA | 自小客 | 1598 | 尚豪 | (04)763-2375 | 6,000 | 1 | 否 |
| 31 | C0086 | BEU-9699 | 2020 | 國瑞 | ALTIS | 自小客 | 1798 | 尚豪 | (04)763-2375 | 6,000 | 1 | 否 |
| 32 | C0087 | LAT-3750 | 2021 | 本田 | HONDA | 大型重型機車 | 286 | 正昇 | (04)2627-2146 | 6,000 | 1 | 否 |
| 33 | D0053 | BDK-8511 | 2020 | SKODA | FABIA | 自小客 | 999 | 土城汽車 | 06-2573792 | 6,000 | 1 | 否 |
| 34 | D0062 | BDD-3062 | 2019 | HONDA | CITY | 自小客 | 1497 | 明吉崧汽車 | (05)283-8829 | 5,000 | 2 | 否 |
| 35 | D0068 | LGT-8230 | 2023 | HONDA | CB650R | 大型重機 | 649 | 連誠汽車 | 06-2574499 | 6,000 | 2 | 否 |
| 36 | D0084 | BUH-7188 | 2023 | KIA | CARNIVAL | 自小客 | 2151 | 萬益汽車 | 0955-324563 | 6,000 | 1 | 否 |
| 37 | D0087 | LGT-8791 | 2023 | HONDA | CB650R | 大型重機 | 649 | 土城汽車 | 06-2573792 | 6,000 | 1 | 否 |
| 38 | D0088 | LGT-8205 | 2022 | HONDA | CB650R | 大型重機 | 649 | 尚新汽車 | 07-3551678 | 6,000 | 1 | 否 |
| 39 | D0090 | BWV-1986 | 2024 | FORD | FOCUS | 自小客 | 1497 | 明吉崧汽車 | (05)283-8830 | 5,000 | 2 | 否 |
| 40 | D0091 | BHZ-1601 | 2020 | 日產 | KICKS | 自小客 | 1498 | 建新汽車 | 05-6220858 | 5,000 | 1 | 否 |
| 41 | D0092 | LBB-3127 | 2023 | HONDA | CBR500R | 大型重機 | 471 | 土城汽車 | 06-2573792 | 6,000 | 1 | 否 |
| 42 | D0093 | BFK-9798 | 2020 | TOYOTA | TOYOTA C-HR | 自小客 | 1197 | 土城汽車 | 06-2573792 | 6,000 | 1 | 否 |
| 43 | D0094 | BKV-2878 | 2021 | 中華 | 菱利 | 客貨兩用 | 1488 | 建新汽車 | (05)622-0858 | 5,000 | 1 | 否 |
| 44 | D0095 | BJB-0199 | 2020 | TOYOTA | VIOS | 自小客 | 1496 | 土城汽車 | 06-2573792 | 6,000 | 1 | 否 |
| 45 | D0096 | BFK-8026 | 2016 | HONDA | FIT | 自小客 | 1497 | 土城汽車 | 06-2573792 | 6,000 | 1 | 否 |
| 46 | E0036 | AZX-0120 | 2018 | SKODA | COMBI | 自小客 | 1395 | 尚新汽車 | (07)355-1678 | 6,000 | 1 | 否 |
| 47 | E0037 | LAZ-6126 | 2023 | HONDA | CBR500R | 大型重機車 | 471 | 尚新汽車 | 07-3551678 | 4,000 | 1 | 否 |
| 48 | E0038 | ASC-0321 | 2017 | SUBARU | IMPREZA 5D 1.6 | 自小客 | 1600 | 萬益汽車 | 03-2888425 | 6,000 | 1 | 否 |
| 49 | E0039 | BJS-9221 | 2018 | 中華 | Delica 2.4 | 客貨兩用車 | 2351 | 尚新汽車 | (07)355-1679 | 6,000 | 1 | 否 |
| 50 | E0040 | AVU-6087 | 2018 | 國瑞 | VIOS | 自小客 | 1496 | 尚新汽車 | (07)355-1679 | 6,000 | 1 | 否 |
| 51 | E0042 | BDT-2571 | 2021 | 國瑞 | RAV4 | 自小客 | 2487 | 尚新汽車 | (07)355-1679 | 6,000 | 1 | 否 |
| 52 | E0043 | ADC-5979 | 2013 | 中華 | CO16SB | 自小客 | 1499 | 尚新汽車 | (07)355-1679 | 6,000 | 1 | 否 |
| 53 | E0044 | AVZ-3519 | 2017 | 三陽 | SANTA FE | 客貨兩用車 | 2199 | 尚新汽車 | (07)355-1679 | 6,000 | 1 | 否 |
| 54 | E0045 | LGP-6573 | 2023 | 本田 | X-ADV | 大型重機車 | 745 | 尚新汽車 | (07)355-1679 | 4,000 | 1 | 是 |
| 55 | E0046 | LAL-8957 | 2021 | HONDA | CRF300 RALLY | 大型重機車 | 286 | 尚新汽車 | (07)355-1679 | 4,000 | 2 | 否 |
| 56 | E0048 | AZR-5957 | 2018 | 福斯 | TIGUAN | 自小客 | 1395 | 尚新汽車 | (07)355-1678 | 6,000 | 1 | 否 |
| 57 | E0049 | BVS-1803 | 2024 | 福斯 | Multivan L 2.0 TSI | 自小客 | 1984 | 尚新汽車 | (07)355-1678 | 8,000 | 2 | 否 |
| 58 | E0050 | BVP-3306 | 2024 | 福斯 | Caddy Maxi 2.0 TDI | 自小客 | 1968 | 尚新汽車 | (07)355-1678 | 8,000 | 2 | 否 |
| 59 | E0051 | BVP-3301 | 2024 | 福斯 | Caddy Cargo 1.5 TSI | 自小貨 | 1498 | 尚新汽車 | (07)355-1678 | 8,000 | 2 | 否 |
| 60 | E0052 | BSH-3709 | 2023 | 福斯 | California Ocean | 自小客(特種) | 1968 | 尚新汽車 | (07)355-1678 | 8,000 | 2 | 否 |
| 61 | E0053 | BSH-3703 | 2023 | 福斯 | California Beach | 自小客(特種) | 1968 | 尚新汽車 | (07)355-1678 | 8,000 | 2 | 否 |

新光產物保險股份有限公司

標 單

茲願以新台幣： 佰 拾 萬 仟 佰 拾 元

整，標購下列車輛。

車輛標售編號：

車輛廠牌：

年 份：

車牌號碼：

注意
事項

1. 標購失竊尋回車輛，過戶手續及相關費用細節等，本公司一概不負責，全由得標人自行處理。
2. 標購報廢汽車殘體時，本公司不提供車籍資料。
3. 標售車輛以現況辦理標售，一經標售概不退款。

標購人

名稱 / 姓名：

簽章

住 址：

統編/身份證號：

聯 絡 電 話：

E-mail：

中 華 民 國 年 月 日

車輛標售資訊

車輛標售編號：A0093

| | |
|---|--------------------|
| 品名：報廢機車殘體 | |
| 車種：自小客車 | 出廠年月：2016.08 |
| 廠牌車型：SUZUKI SX4GLPLUS | 車號：ATC-8180 |
| 排氣量：1586 | 停車保管費/拖車費：NT. 6000 |
| 附註：1. 得標者須自行負擔保管場保管費及拖車費用共計 NT. 6000 2. 保管場名稱：載昇汽車 連絡電話：0915-889-939（白先生） 地址：台北市士林區延平北路八段93巷6號 3. 鑰匙數量*1 4. 以現況交車 | |



車輛標售資訊

車輛標售編號：A0095

| | |
|---|--------------------|
| 品名：報廢機車殘體 | |
| 車種：大重機 | 出廠年月：2022.03 |
| 廠牌車型：HONDA CBR500R LED 頭燈 | 車號：LAQ-3850 |
| 排氣量：471 | 停車保管費/拖車費：NT. 6000 |
| 附註：1. 得標者須自行負擔保管場保管費及拖車費用共計 NT. 6000 2. 保管場名稱：載昇汽車 連絡電話：0915-889-939（白先生） 地址：台北市士林區延平北路八段93巷6號 3. 鑰匙數量*1 4. 以現況交車 | |



車輛標售資訊

車輛標售編號：A0097

| | |
|--|--------------------|
| 品名：報廢汽車殘體 | |
| 車種：自小客 | 出廠年月：2017.02 |
| 廠牌車型：納智捷 S3 | 車號：AUM-0633 |
| 排氣量：1556 | 停車保管費/拖車費：NT. 6000 |
| 附註：1. 得標者須自行負擔保管場保管費及拖車費用共計 NT. 6000 2. 保管場名稱：載昇汽車 連絡電話：0932-547-303（陳先生） 地址：台北市士林區延平北路七段176巷123號 3. 鑰匙數量*1 4. 以現況交車 | |



車輛標售資訊

車輛標售編號：A0100

| | |
|--|--------------------|
| 品名：報廢汽車殘體 | |
| 車種：自小客 | 出廠年月：2014.09 |
| 廠牌車型：本田 CIVIC | 車號：AJG-8556 |
| 排氣量：1798 | 停車保管費/拖車費：NT. 6000 |
| 附註：1. 得標者須自行負擔保管場保管費及拖車費用共計 NT. 6000 2. 保管場名稱：載昇汽車 連絡電話：0932-547-303（陳先生） 地址：台北市士林區延平北路七段176巷123號 3. 鑰匙數量*1 4. 以現況交車 | |

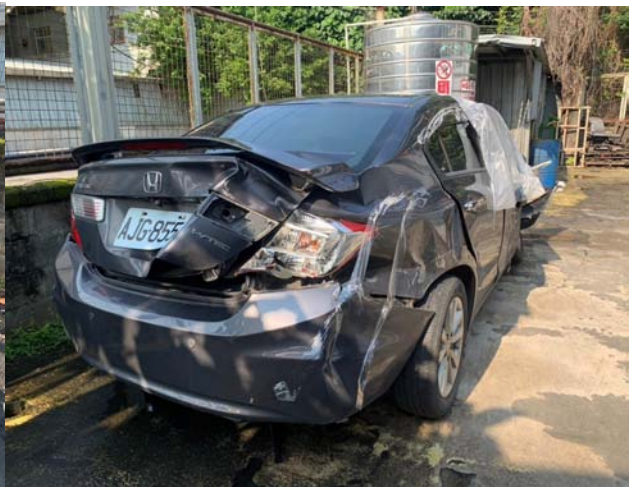

車輛標售資訊

車輛標售編號：A0107

| | |
|-----------------------|--------------------|
| 品名：報廢汽車殘體 | |
| 車種：自小客車 | 出廠年月：2021.01 |
| 廠牌車型：SUZUKI SWIFT GLX | 車號：BKH-8326 |
| 排氣量：1197.c | 停車保管費/拖車費：NT. 6000 |

- 附註：1. 得標者須自行負擔保管場保管費及拖車費用共計 NT. 6000
2. 保管場名稱：載昇汽車 連絡電話：0932-547-303（陳先生）
地址：台北市士林區延平北路八段93巷6號
3. 以現況交車



車輛標售資訊

車輛標售編號：A0108

| | |
|------------------|--------------------|
| 品名：報廢汽車殘體 | |
| 車種：自小客車 | 出廠年月：2019.09 |
| 廠牌車型：TOYOTA RAV4 | 車號：BEH-9978 |
| 排氣量：1987.c | 停車保管費/拖車費：NT. 6000 |

- 附註：1. 得標者須自行負擔保管場保管費及拖車費用共計 NT. 6000
2. 保管場名稱：載昇汽車 連絡電話：0932-547-303（陳先生）
地址：台北市士林區延平北路八段93巷6號
3. 以現況交車



車輛標售資訊

車輛標售編號:A0109

| | |
|--|------------------|
| 品名：報廢汽車殘體 | |
| 車種：自小客 | 出廠日期：2017 |
| 廠牌：中華 ZINGER | 車號：ASZ-1553 |
| 排氣量：2378 cc | 停車保管費/拖車費：6000 元 |
| 附註： 1. 保管場名稱：萬益汽車材料 連絡電話：03-288-8425/0955-324-563 地址：楊梅區楊新路二段176巷82之1號 2. 鑰匙數量*2 3. 以現況交車 | |



輛標售資訊

車輛標售編號：A0110

| | |
|---|-----------------|
| 品名：報廢汽車殘體 | |
| 車種：大型重機 | 出廠日期：2022.05 |
| 廠牌：HONDA | 車號：LAT-2360 |
| 排氣量：330 CC | 停車保管費/拖車費：6,000 |
| 附註：1. 得標者須自行負擔保管場保管費及拖車費用共計 NT. 6,000 2. 保管場名稱：載昇汽車 連絡電話：0915-889-939 地址：台北市士林區延平北路八段93巷6號 3. 鑰匙數量*1 4. 不用開立環保單 5. 以現況交車 | |



輛標售資訊

車輛標售編號：A0112

| | |
|---|-----------------|
| 品名：報廢汽車殘體 | |
| 車種：小客車 | 出廠日期：2019.12 |
| 廠牌：HONDA | 車號：BFE-1203 |
| 排氣量：1799 CC | 停車保管費/拖車費：6,000 |
| 附註：1. 得標者須自行負擔保管場保管費及拖車費用共計 NT. 6,000 2. 保管場名稱：載昇汽車 連絡電話：0915-889-939 地址：台北市士林區延平北路八段93巷6號 3. 鑰匙數量*1 4. 不用開立環保單 5. 以現況交車 | |



輛標售資訊

車輛標售編號：A0113

| | |
|---|-----------------|
| 品名：報廢汽車殘體 | |
| 車種：小客車 | 出廠日期：2020.10 |
| 廠牌：LEXUS | 車號：BGB-1679 |
| 排氣量：1987 CC | 停車保管費/拖車費：6,000 |
| 附註：1. 得標者須自行負擔保管場保管費及拖車費用共計 NT. 6,000 2. 保管場名稱：載昇汽車 連絡電話：0915-889-939 地址：台北市士林區延平北路八段93巷6號 3. 鑰匙數量*1 4. 不用開立環保單 5. 以現況交車 | |

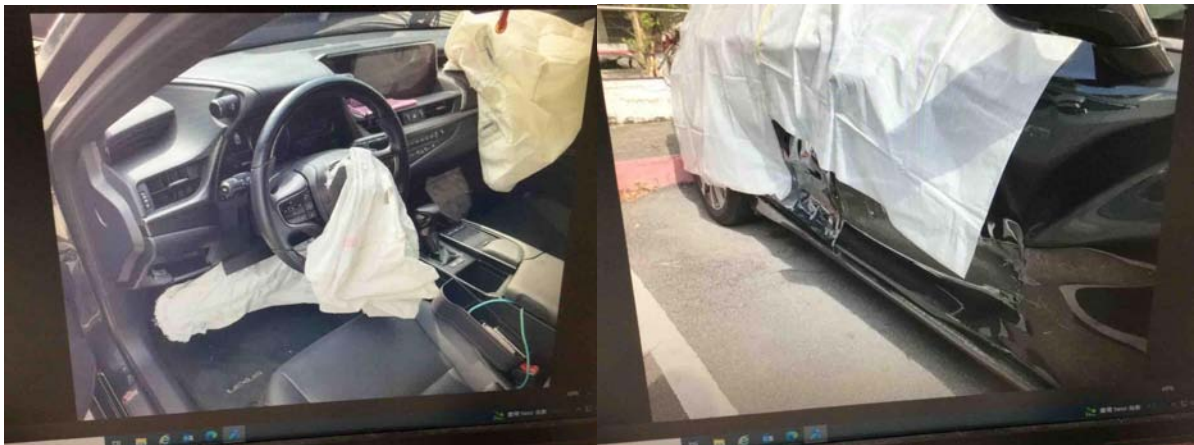

輛標售資訊

車輛標售編號：A0115

| | |
|---|-----------------|
| 品名：報廢汽車殘體 | |
| 車種：小客車 | 出廠日期：2018.01 |
| 廠牌：SUBARU | 車號：ATX-9791 |
| 排氣量：1600 CC | 停車保管費/拖車費：6,000 |
| 附註：1. 得標者須自行負擔保管場保管費及拖車費用共計 NT. 6,000 2. 保管場名稱：載昇汽車 連絡電話：0915-889-939 地址：台北市士林區延平北路八段93巷6號 3. 鑰匙數量*1 4. 不用開立環保單 5. 以現況交車 | |



車輛標售資訊

車輛標售編號：A0116

| | |
|---|--------------------|
| 品名：報廢汽車殘體 | |
| 車種：自小客車 | 出廠年月：2015/11 |
| 廠牌車型：VOLVO | 車號：APK-2218 |
| 排氣量：1969c.c | 停車保管費/拖車費：NT. 6000 |
| 附註：1. 得標者須自行負擔保管場保管費及拖車費用共計 NT. 6000 2. 保管場名稱：載昇汽車 連絡電話：0932-547-303（陳先生） 地址：台北市士林區延平北路八段93巷6號 3. 以現況交車 | |



車輛標售資訊

車輛標售編號：A0117

| | |
|---|--------------------|
| 品名：報廢汽車殘體 | |
| 車種：自小貨車 | 出廠年月：2019/04 |
| 廠牌車型：台灣東風小康 | 車號：BBE-5862 |
| 排氣量：1199c.c | 停車保管費/拖車費：NT.10000 |
| 附註：1. 得標者須自行負擔保管場保管費及拖車費用共計 NT.10000 2. 保管場名稱：載昇汽車 連絡電話：0915-889-909（白先生） 地址：台北市士林區延平北路七段176巷123號 3. 以現況交車 | |



車輛標售資訊

車輛標售編號：B0078

| | |
|---|--------------------|
| 品名：報廢汽車殘體 | |
| 車種：大型重機 | 出廠年月：2021/04 |
| 廠牌車型：HONDA CBR650R | 車號：LGK-8731 |
| 排氣量：649 cc | 停車保管費/拖車費 NT:6,000 |
| 附註：1. 得標者須自行負擔保管場保管費及拖車費用共計 NT. 6,000 2. 保管場名稱：萬益實業有限公司 連絡電話：0925-231-960 小張 地址：桃園市楊梅區楊新路二段176巷82之1號 3. 鑰匙數量*2 4. 以現況交車 | |



車輛標售資訊

車輛標售編號：B0079

| | |
|---|--------------------|
| 品名：報廢汽車殘體 | |
| 車種：自小客 | 出廠年月：2016.01 |
| 廠牌車型：國瑞 ALTIS | 車號：ANB-2909 |
| 排氣量：1798 cc | 停車保管費/拖車費 NT:6,000 |
| 附註：1. 得標者須自行負擔保管場保管費及拖車費用共計 NT. 6,000 2. 保管場名稱：萬益實業有限公司 連絡電話：0925-231-960 小張 地址：桃園市楊梅區楊新路二段176巷82之1號 3. 本案不需開立環保單 4. 鑰匙數量*1 5. 以現況交車 | |

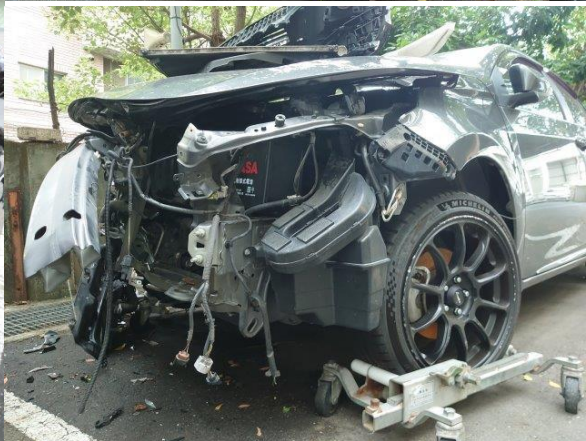

車輛標售資訊

車輛標售編號：B0080

| | |
|--|---------------------|
| 品名：報廢汽車殘體 | |
| 車種：自小客車 | 出廠日期：2024-02 |
| 廠牌：本田 HRV 1.5 | 車號：BUS-1299 |
| 排氣量：1498 cc | 停車保管費/拖車費：NT. 6,000 |
| 附註：1. 得標者須自行負擔保管場保管費及拖車費用共計 NT. 6,000 2. 保管場名稱：永富汽車 連絡電話：0932-290-946 陳老闆 地址：新竹縣竹北市中華路1432號 3. 鑰匙數量*2 4. 以現況交車 | |



車輛標售資訊

車輛標售編號：B0081

| | |
|---|--------------------|
| 品名：報廢汽車殘體 | |
| 車種：自小客 | 出廠年月：2019.07 |
| 廠牌車型：VOLKSWAGEN | 車號：RCW-1531 |
| 排氣量：1395 cc | 停車保管費/拖車費 NT:6,000 |
| 附註：1. 得標者須自行負擔保管場保管費及拖車費用共計 NT. 6,000 2. 保管場名稱：萬益實業有限公司 連絡電話：0925-231-960 小張 地址：桃園市楊梅區楊新路二段176巷82之1號 3. 本案不需開立環保單 4. 鑰匙數量*1 5. 以現況交車 | |

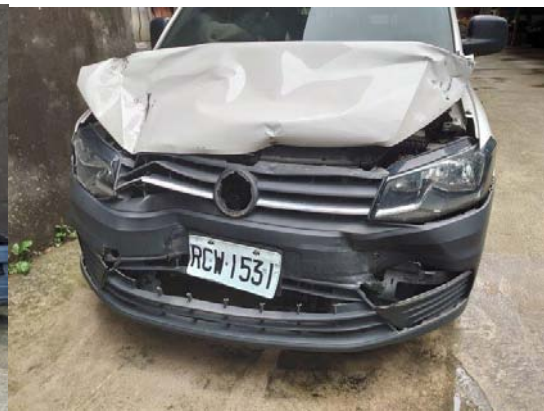

車輛標售資訊

車輛標售編號：B0083

| | |
|--|---------------------|
| 品名：報廢汽車殘體 | |
| 車種：自小客車 | 出廠日期：2023-06 |
| 廠牌：SKODA KODIAQ 1.5TSI | 車號：BVH-0931 |
| 排氣量：1498 cc | 停車保管費/拖車費：NT. 6,000 |
| 附註：1. 得標者須自行負擔保管場保管費及拖車費用共計 NT. 6,000 2. 保管場名稱：永富汽車 連絡電話：0932-290-946 陳老闆 地址：新竹縣竹北市中華路1432號 3. 鑰匙數量*2 4. 以現況交車 | |



車輛標售資訊

車輛標售編號：B0084

| | |
|--|---------------------|
| 品名：報廢汽車殘體 | |
| 車種：自小客車 | 出廠日期：2021/12 |
| 廠牌：MAZDA CX-30 | 車號：BLQ-2077 |
| 排氣量：1998 cc | 停車保管費/拖車費：NT. 6,000 |
| 附註：1. 得標者須自行負擔保管場保管費及拖車費用共計 NT. 6,000 2. 保管場名稱：永富汽車 連絡電話：0932-290-946 陳老闆 地址：新竹縣竹北市中華路1432號 3. 鑰匙數量*1 4. 以現況交車 | |



車輛標售資訊

車輛標售編號：B0085

| | |
|--|---------------------|
| 品名：報廢汽車殘體 | |
| 車種：自小客車 | 出廠日期：2017/03 |
| 廠牌：PEUGEOT 208 | 車號：AUK-8709 |
| 排氣量：1199 cc | 停車保管費/拖車費：NT. 6,000 |
| 附註：1. 得標者須自行負擔保管場保管費及拖車費用共計 NT. 6,000 2. 保管場名稱：永富汽車 連絡電話：0932-290-946 陳老闆 地址：新竹縣竹北市中華路1432號 3. 鑰匙數量*1 4. 以現況交車 | |



車輛標售資訊

車輛標售編號：B0086

| | |
|-------------|---------------------|
| 品名：報廢汽車殘體 | |
| 車種：自用小客車 | 出廠日期：2012-05 |
| 廠牌：SUZUKI | 車號：5510-T9 |
| 排氣量：1372 cc | 停車保管費/拖車費：NT. 6,000 |

- 附註：1. 得標者須自行負擔保管場保管費及拖車費用共計 NT. 6,000
2. 保管場名稱：萬益汽車 連絡電話：0955-324563 張老闆
地址：桃園市楊梅區楊新路二段176巷82之1號
3. 本案需開立環保單
4. 鑰匙數量*1
5. 以現況交車



車輛標售資訊

車輛標售編號：B0087

| | |
|-------------|---------------------|
| 品名：報廢汽車殘體 | |
| 車種：自用小客車 | 出廠日期：2018.07 |
| 廠牌：TOYOTA | 車號：BTP-7902 |
| 排氣量：1987 cc | 停車保管費/拖車費：NT. 6,000 |

- 附註：1. 得標者須自行負擔保管場保管費及拖車費用共計 NT. 6,000
2. 保管場名稱：萬益汽車 連絡電話：0955-324563 張老闆
 地址：桃園市楊梅區楊新路二段176巷82之1號
3. 鑰匙數量*1
4. 以現況交車

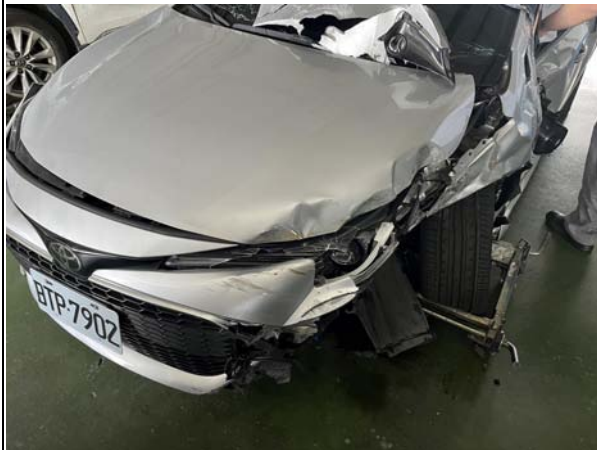

車輛標售資訊

車輛標售編號：B0088

| | |
|-------------|---------------------|
| 品名：報廢汽車殘體 | |
| 車種：自用小客車 | 出廠日期：2017.02 |
| 廠牌：SKODA | 車號：AUC-8752 |
| 排氣量：1395 cc | 停車保管費/拖車費：NT. 6,000 |

- 附註：1. 得標者須自行負擔保管場保管費及拖車費用共計 NT. 6,000
2. 保管場名稱：永富汽車 連絡電話：0932-290946 陳老闆
 地址：新竹縣竹北市中華路1432號
3. 鑰匙數量*1
4. 以現況交車



車輛標售資訊

車輛標售編號：B0089

| | |
|-------------|---------------------|
| 品名：報廢汽車殘體 | |
| 車種：自用小客車 | 出廠日期：2020.05 |
| 廠牌：國瑞 | 車號：AZV-0557 |
| 排氣量：1798 cc | 停車保管費/拖車費：NT. 6,000 |

- 附註：1. 得標者須自行負擔保管場保管費及拖車費用共計NT. 6,000
2. 保管場名稱：萬益實業有限公司 連絡電話：0925-231-960 小張
地址：桃園市楊梅區楊新路二段176巷82之1號
3. 本案不需開立環保單
4. 鑰匙數量*1
5. 以現況交車

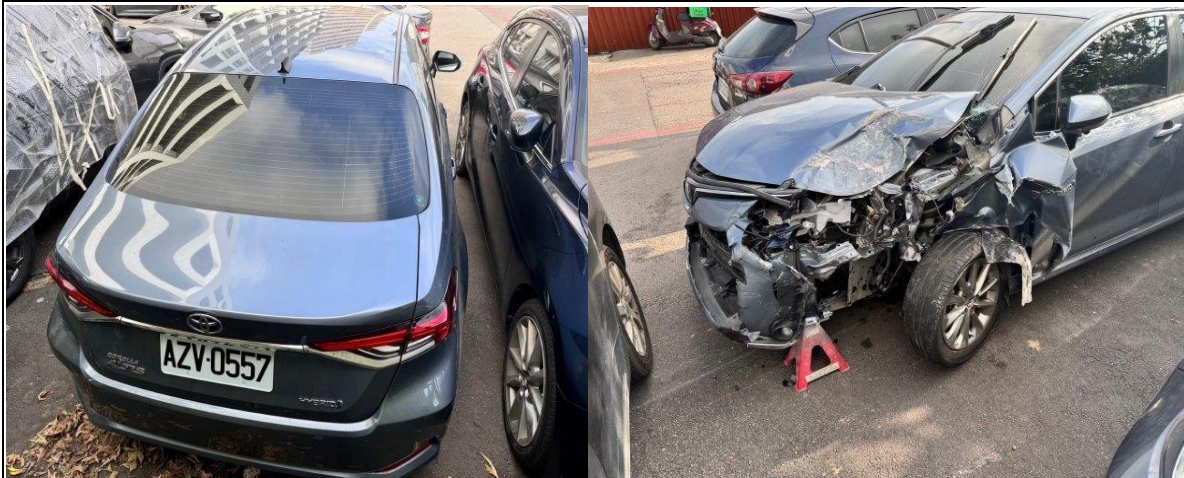

車輛標售資訊

車輛標售編號：B0090

| | |
|---|--------------------|
| 品名：報廢汽車殘體 | |
| 車種：自小客 | 出廠年月：2023.09 |
| 廠牌車型：SKODA KAROQ 1.5 TSI | 車號：BUV-2193 |
| 排氣量：1498 cc | 停車保管費/拖車費 NT:6,000 |
| 附註：1. 得標者須自行負擔保管場保管費及拖車費用共計 NT. 6,000 2. 保管場名稱：萬益實業有限公司 連絡電話：0925-231-960 小張 地址：桃園市楊梅區楊新路二段176巷82之1號 3. 本案不需開立環保單 4. 鑰匙數量*1 5. 以現況交車 | |



車輛標售資訊

車輛標售編號：B0091

| | |
|--|---------------------|
| 品名：報廢汽車殘體 | |
| 車種：大型重機 | 出廠日期：2022.08 |
| 廠牌：HONDA | 車號：LQU-2085 |
| 排氣量：745 cc | 停車保管費/拖車費：NT. 5,000 |
| 附註：1. 得標者須自行負擔保管場保管費及拖車費用共計 NT. 5,000 2. 保管場名稱：悍戰匠重機 連絡電話：0981-372580 戴老闆 地址：桃園市中壢區榮民路416號 3. 本案需開立環保單 4. 鑰匙數量*1 5. 以現況交車 | |



車輛標售資訊

車輛標售編號：B0092

| | |
|--|---------------------|
| 品名：報廢汽車殘體 | |
| 車種：自用小客車 | 出廠日期：2019.10 |
| 廠牌：MAZDA CX-30 | 車號：BGT-6776 |
| 排氣量：1998 cc | 停車保管費/拖車費：NT. 6,000 |
| 附註：1. 得標者須自行負擔保管場保管費及拖車費用共計 NT. 6,000 2. 保管場名稱：永富汽車 連絡電話：0932-290-946 陳老闆 地址：新竹縣竹北市中華路1432號 3. 本案不須開立環保單 4. 鑰匙數量*1 5. 以現況交車 | |



車輛標售資訊

車輛標售編號：C0059

| | |
|--|---------------------|
| 品名：報廢汽車殘體 | |
| 車種：自小車 | 出廠日期：2003.01 |
| 廠牌：BMW 5201A | 車號：7236-U6 |
| 排氣量：2171 cc | 停車保管費/拖車費：NT\$6,000 |
| 附註：1. 得標者須自行負擔保管場保管費及拖車費用共計 NT\$6,000 2. 保管場名稱：尚豪汽車 連絡電話：0937-777-018 地址：台中市清水區護岸路 80 號 3. 本案不需開立環保單 4. 鑰匙數量*1(在保管場) 5. 以現況交車 | |

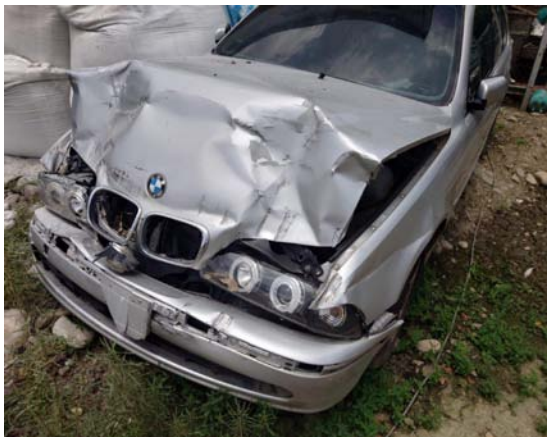

車輛標售資訊

車輛標售編號：C0080

| | |
|--|---------------------|
| 品名：報廢汽車殘體 | |
| 車種：自小客 | 出廠日期：2014 |
| 廠牌：三陽 SANTA FE | 車號：AHG-8765 |
| 排氣量：2199 | 停車保管費/拖車費：NT. 6,000 |
| <p>附註：1. 得標者須自行負擔保管場保管費及拖車費用共計 NT:6,000 元整 2. 保管場名稱：尚豪汽車 連絡電話：(04)763-2375 地址：彰化縣秀水鄉秀安路 211 號 3. 本案需要開立環保單 4. 鑰匙數量1支 5. 以保管場現況交車，為避免交車爭議，請逕往車輛標售資訊所載保管廠勘車。 6. 下方損失照片僅為參考，以現況標售為交車依據。</p> | |



車輛標售資訊

車輛標售編號：C0084

| | |
|--|---------------------|
| 品名：報廢汽車殘體 | |
| 車種：自用小客車 | 出廠日期：2019 |
| 廠牌：日產 | 車號：BCX-6698 |
| 排氣量：1598 cc | 停車保管費/拖車費：NT. 6,000 |
| 附註：1. 得標者須自行負擔保管場保管費及拖車費用共計 NT. 6,000 2. 保管場名稱：尚豪汽車 連絡電話：(04)7632375 地址：彰化縣秀水鄉秀安路 211 號 3. 本案不需開立環保單 4. 鑰匙數量*1 5. 以現況交車 | |

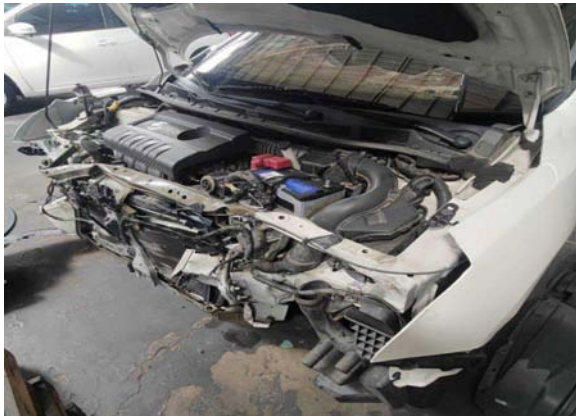

車輛標售資訊

車輛標售編號：C0086

| | |
|--|---------------------|
| 品名：報廢汽車殘體 | |
| 車種：自用小客車 | 出廠日期：2020 |
| 廠牌：國瑞 | 車號：BEU-9699 |
| 排氣量：1798 cc | 停車保管費/拖車費：NT. 6,000 |
| 附註：1. 得標者須自行負擔保管場保管費及拖車費用共計 NT. 6,000 2. 保管場名稱：尚豪汽車 連絡電話：(04)7632375 地址：彰化縣秀水鄉秀安路 211 號 3. 本案不需開立環保單 4. 鑰匙數量*1 5. 以現況交車 | |



車輛標售資訊

車輛標售編號：C0087

| | |
|---|-------------------|
| 品名：報廢機車殘體 | |
| 車種：大型重型機車 | 出廠年月：2021.05 |
| 廠牌車型：HONDA CB300R | 車號：LAT-3750 |
| 排氣量：286C.C | 停車保管費/拖車費 NT：6000 |
| 附註：1. 得標者須自行負擔保管場保管費及拖車費用共計 NT：6000 元 2. 保管場名稱：正昇 聯絡電話：(04)26272146 地址：臺中市清水區護岸路 80 號 3. 本案不需開立環保單 4. 以現況交車 | |



車輛標售資訊

車輛標售編號：D0053

| | |
|--|----------------|
| 品名：報廢汽車殘體 | |
| 車種：自用小客車 | 出廠日期：2020.01 |
| 廠牌：SKODA | 車號：BDK-8511 |
| 排氣量：999 | 停車保管費/拖車費：6000 |
| 附註：1. 得標者須自行負擔保管場保管費及拖車費用共計 NT. 6000 2. 保管場名稱：土城汽車 連絡電話：06-2573792 地址：台南市安南區城北路557號 3. 鑰匙數量*1 4. 以現況交車 | |



車輛標售資訊

車輛標售編號：D0062

| | |
|--|---------------------|
| 品名：報廢汽車殘體 | |
| 車種：自小客 | 出廠年月：2019.09 |
| 廠牌車型：HONDA CITY | 車號：BDD-3062 |
| 排氣量：1497 cc | 停車保管費/拖車費：NT. 5,000 |
| 附註：1. 得標者須自行負擔保管場保管費及拖車費用共計 NT. 5,000 2. 保管場名稱：明吉崧汽車 連絡電話：(05)283-8829 地址：608嘉義縣水上鄉中山路二段1013號 3. 鑰匙數量*2 4. 以現況交車 | |

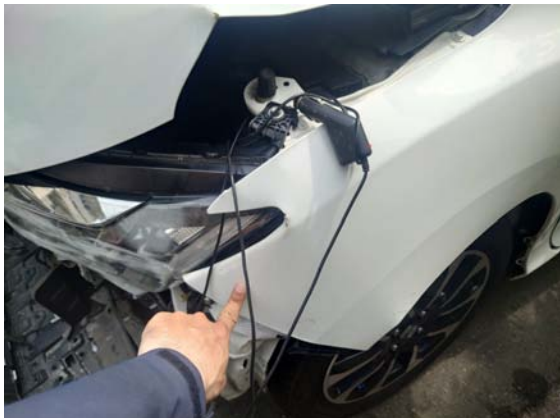

車輛標售資訊

車輛標售編號：D0068

| | |
|---|--------------------|
| 品名：報廢汽車殘體 | |
| 車種：大型重機 | 出廠年月：2022.11 |
| 廠牌車型：HONDA CB650R | 車號：LGT-8230 |
| 排氣量：649 cc | 停車保管費/拖車費 NT:6,000 |
| 附註：1. 得標者須自行負擔保管場保管費及拖車費用共計 NT. 6,000 2. 保管場名稱：台南市連誠汽車 連絡電話：(06)2574499 地址：台南市安南區城北路557號 3. 鑰匙數量*2 4. 以現況交車 | |



車輛標售資訊

車輛標售編號：D0084

| | |
|--|-------------------|
| 品名：報廢汽車殘體 | |
| 車種：自用小客車 | 出廠年月：2023.03 |
| 廠牌車型：KIA CARNIVAL | 車號：BUH-7188 |
| 排氣量：2151 | 停車保管費/拖車費 NT：6000 |
| <p>附註：1. 得標者須自行負擔保管場保管費及拖車費用共計 NT：6000 2. 保管場名稱：萬益汽車 連絡電話：0955-324-563 地址：桃園市楊梅區楊新路二段 176 巷 82 之 1 號 3. 本案不需開立環保單 4. 鑰匙數量*1 5. 以現況交車</p> | |
|  | |

車輛標售資訊

車輛標售編號：D0087

| | |
|--|--------------------|
| 品名：報廢汽車殘體 | |
| 車種：大型重機 | 出廠年月：2023.03 |
| 廠牌車型： HONDA CB650R | 車號：LGT-8791 |
| 排氣量：649 cc | 停車保管費/拖車費 NT:6,000 |
| 附註：1. 得標者須自行負擔保管場保管費及拖車費用共計 NT. 6,000 2. 保管場名稱：土城汽車 連絡電話：0932-803-327 地址：台南市安南區城北路557號 3. 本案不需開立環保單 4. 以現況交車 | |



車輛標售資訊

車輛標售編號：D0088

| | |
|--|---------------------|
| 品名：報廢汽車殘體 | |
| 車種：大型重型機車 | 出廠日期：2022.11 |
| 廠牌車型：HONDA CB650R | 車號：LGT-8205 |
| 排氣量：649 cc | 停車保管費/拖車費：NT. 6,000 |
| 附註：1. 得標者須自行負擔保管場保管費及拖車費用共計 NT. 6,000 2. 保管場名稱：尚新汽車 連絡電話：07-3551678 地址：高雄市仁武區仁林路279號 3. 本案不需開立環保單 4. 以現況交車 | |



車輛標售資訊

車輛標售編號：D0090

| | |
|--|---------------------|
| 品名：報廢汽車殘體 | |
| 車種：自小客 | 出廠年月：2024.05 |
| 廠牌車型：FORD FOCUS | 車號：BWV-1986 |
| 排氣量：1497 cc | 停車保管費/拖車費：NT. 5,000 |
| 附註：1. 得標者須自行負擔保管場保管費及拖車費用共計 NT. 5,000 2. 保管場名稱：明吉崧汽車 連絡電話：(05)283-8829 地址：608嘉義縣水上鄉中山路二段1013號 3. 鑰匙數量*2 4. 以現況交車 | |

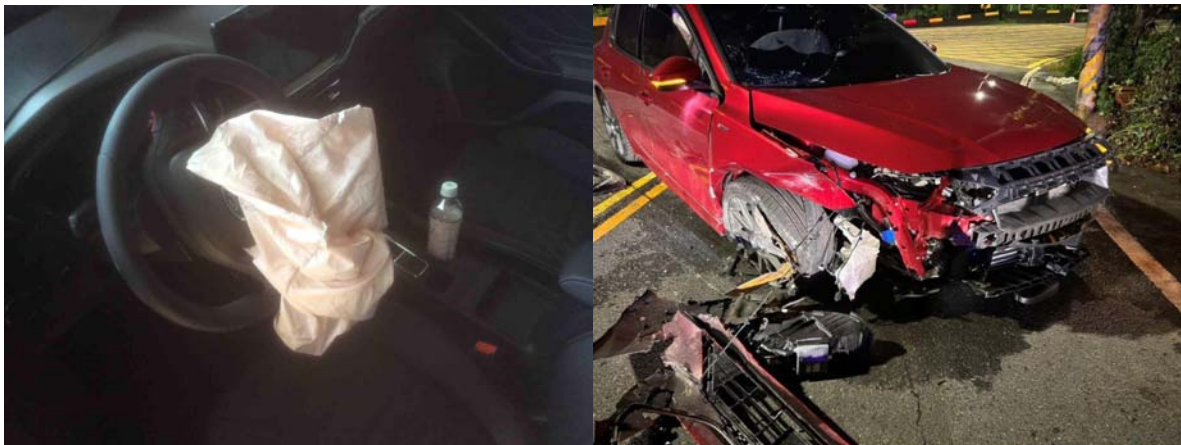

車輛標售資訊

車輛標售編號：D0091

| | |
|--|--------------------|
| 品名：報廢汽車殘體 | |
| 車種：自小客車 | 出廠年月：2020.12 |
| 廠牌車型：KICKS P15 FV4 | 車號：BHZ-1601 |
| 排氣量：1498 cc | 停車保管費/拖車費 NT:5,000 |
| 附註：1. 得標者須自行負擔保管場保管費及拖車費用共計 NT. 5,000 2. 保管場名稱：虎尾建新汽車 連絡電話：(05)6220858 地址：雲林縣虎尾鎮中溪里中興203之6號 3. 鑰匙數量*1 4. 以現況交車 | |

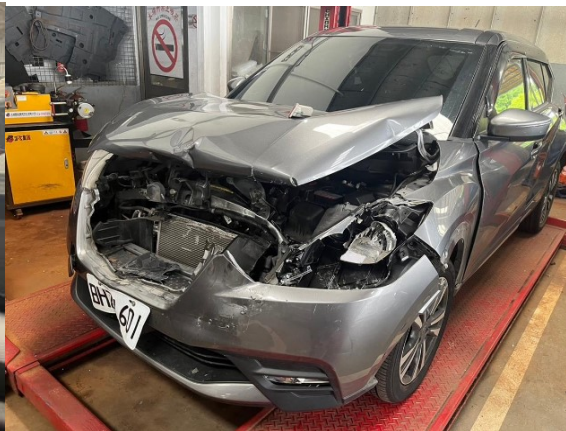

車輛標售資訊

車輛標售編號：D0092

| | |
|--|----------------|
| 品名：報廢汽車殘體 | |
| 車種：大型重機車 | 出廠日期：2023.01 |
| 廠牌：HONDA | 車號：LBB-3127 |
| 排氣量：471 | 停車保管費/拖車費：6000 |
| 附註：1. 得標者須自行負擔保管場保管費及拖車費用共計 NT. 6000 2. 保管場名稱：土城汽車 連絡電話：06-2573792 地址：台南市安南區城北路557號 3. 鑰匙數量*1 4. 以現況交車 | |



車輛標售資訊

車輛標售編號：D0093

| | |
|--|---------------------|
| 品名：報廢汽車殘體 | |
| 車種：自小客 | 出廠日期：2020.03 |
| 廠牌車型：TOYOTA | 車號：BFK-9798 |
| 排氣量：1197 cc | 停車保管費/拖車費：NT. 6,000 |
| 附註：1. 得標者須自行負擔保管場保管費及拖車費用共計 NT. 6,000 2. 保管場名稱：土城汽車 連絡電話：0932-803-327 地址：台南市安南區城北路557號 3. 本案不需開立環保單 4. 以現況交車 | |



車輛標售資訊

車輛標售編號：D0094

| | |
|--|----------------|
| 品名：報廢汽車殘體 | |
| 車種：客貨兩用車 | 出廠日期：2021年09月 |
| 廠牌：中華 | 車號：BKV-2878 |
| 排氣量：1488 cc | 停車保管費/拖車費：5000 |
| 附註：1. 得標者須自行負擔保管場保管費及拖車費用共計 NT. 5000 2. 保管場名稱：建新汽車 連絡電話：0933-570-114 (05)622-0858 地址：：虎尾鎮中溪里中興路 203 之 6 號 3. 以現況交車 | |



車輛標售資訊

車輛標售編號：D0095

| | |
|--|---------------------|
| 品名：報廢汽車殘體 | |
| 車種：自小客 | 出廠日期：2020.11 |
| 廠牌車型：TOYOTA | 車號：BJB-0199 |
| 排氣量：1496 cc | 停車保管費/拖車費：NT. 6,000 |
| 附註：1. 得標者須自行負擔保管場保管費及拖車費用共計 NT. 6,000 2. 保管場名稱：土城汽車 連絡電話：0932-803-327 地址：台南市安南區城北路557號 3. 本案不需開立環保單 4. 以現況交車 | |



車輛標售資訊

車輛標售編號：D0096

| | |
|--|---------------------|
| 品名：報廢汽車殘體 | |
| 車種：自小客 | 出廠日期：2016.10 |
| 廠牌車型：HONDA | 車號：BFK-8026 |
| 排氣量：1497 cc | 停車保管費/拖車費：NT. 6,000 |
| 附註：1. 得標者須自行負擔保管場保管費及拖車費用共計 NT. 6,000 2. 保管場名稱：土城汽車 連絡電話：0932-803-327 地址：台南市安南區城北路557號 3. 本案不需開立環保單 4. 以現況交車 | |

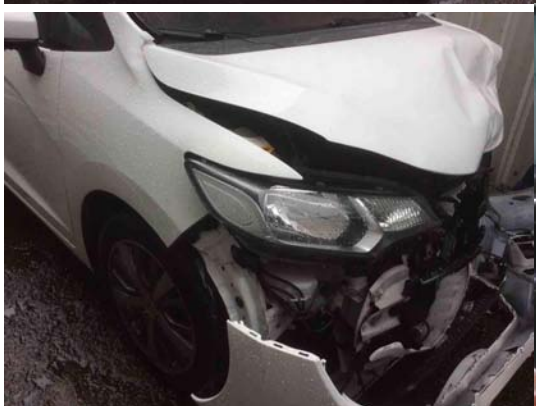

車輛標售資訊

車輛標售編號：E0036

| | |
|---|-------------------|
| 品名：報廢汽車殘體 | |
| 車種：自用小客車 | 出廠年月：2018/12 |
| 廠牌車型：SKODA COMBI 1.4 TSI | 車號：AZX-0120 |
| 排氣量：1395 | 停車保管費/拖車費 NT：6000 |
| 附註：1. 得標者須自行負擔保管場保管費及拖車費用共計 NT：6000 2. 保管場名稱：尚新汽車 連絡電話：(07)355-1678 地址：高雄市仁武區仁林路279號 3. 以現況交車 4. 鑰匙*1 | |



車輛標售資訊

車輛標售編號：E0037

| | |
|---|-------------------|
| 品名：報廢汽車殘體 | |
| 車種：大型重型機車 | 出廠年月：2023.05 |
| 廠牌車型：HONDA CBR500R | 車號：LAZ-6126 |
| 排氣量：471 cc | 停車保管費/拖車費 NT：4000 |
| 附註：1. 得標者須自行負擔保管場保管費及拖車費用共計 NT：4000 2. 保管場名稱：尚新汽車 連絡電話：(07)355-1678 地址：高雄市仁武區仁林路279號 3. 以現況交車 4. 不需開立環保報廢聯單 | |



車輛標售資訊

車輛標售編號：E0038

| | |
|---|-------------------|
| 品名：報廢汽車殘體 | |
| 車種：自小客車 | 出廠年月：2017/02 |
| 廠牌車型：SUBARU IMPREZA 5D 1.6i-S AWD CVT | 車號：ASC-0321 |
| 排氣量：1600 cc | 停車保管費/拖車費 NT：6000 |
| 附註：1. 得標者須自行負擔保管場保管費及拖車費用共計 NT：6000 2. 保管場名稱：萬益汽車材料行 連絡電話：03-2888425 地址：桃園市楊梅區楊新路2段176巷82-1號 3. 以現況交車 4. 鑰匙數量*1 | |



車輛標售資訊

車輛標售編號：E0039

| | |
|---|-------------------|
| 品名：報廢汽車殘體 | |
| 車種：客貨兩用車 | 出廠年月：2018/09 |
| 廠牌車型：中華 Delica 2.4 TK368 | 車號：BJS-9221 |
| 排氣量：2351 | 停車保管費/拖車費 NT：6000 |
| 附註：1. 得標者須自行負擔保管場保管費及拖車費用共計 NT：6000 2. 保管場名稱：尚新汽車 連絡電話：(07)355-1678 地址：高雄市仁武區仁林路279號 3. 以現況交車 4. 鑰匙*1 | |

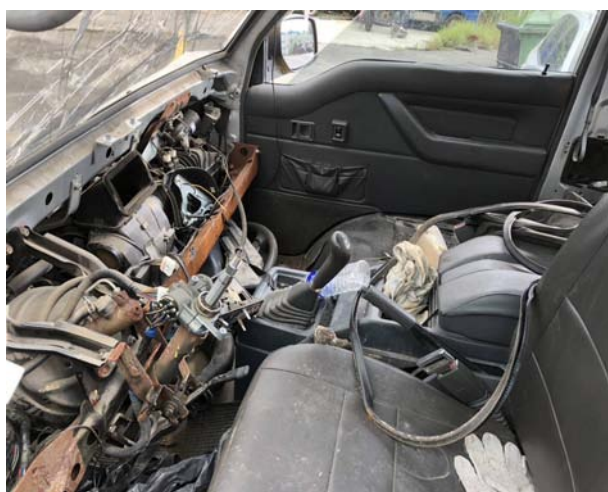

車輛標售資訊

車輛標售編號：E0040

| | |
|---|-------------------|
| 品名：報廢汽車殘體 | |
| 車種：小客車 | 出廠年月：2018/03 |
| 廠牌車型：國瑞 NSP15IL-FEXRKR | 車號：AVU-6087 |
| 排氣量：1496 | 停車保管費/拖車費 NT：6000 |
| 附註：1. 得標者須自行負擔保管場保管費及拖車費用共計 NT：6000 2. 保管場名稱：尚新汽車 連絡電話：(07)355-1678 地址：高雄市仁武區仁林路279號 3. 以現況交車 4. 鑰匙*1 | |



車輛標售資訊

車輛標售編號：E0042

| | |
|---|-------------------|
| 品名：報廢汽車殘體 | |
| 車種：自小客車 | 出廠年月：2021/05 |
| 廠牌車型：國瑞 RAV4 | 車號：BDT-2571 |
| 排氣量：2487 | 停車保管費/拖車費 NT：6000 |
| 附註：1. 得標者須自行負擔保管場保管費及拖車費用共計 NT：6000 2. 保管場名稱：尚新汽車 連絡電話：(07)355-1678 地址：高雄市仁武區仁林路279號 3. 以現況交車 4. 鑰匙*1 | |



車輛標售資訊

車輛標售編號：E0043

| | |
|---|-------------------|
| 品名：報廢汽車殘體 | |
| 車種：自小客車 | 出廠年月：2013/10 |
| 廠牌車型：中華/C016SB | 車號：ADC-5979 |
| 排氣量：1499 | 停車保管費/拖車費 NT：6000 |
| 附註：1. 得標者須自行負擔保管場保管費及拖車費用共計 NT：6000 2. 保管場名稱：尚新汽車 連絡電話：(07)355-1678 地址：高雄市仁武區仁林路279號 3. 以現況交車 4. 鑰匙*1 | |



車輛標售資訊

車輛標售編號：E0044

| | |
|--|--------------------|
| 品名：報廢汽車殘體 | |
| 車種：自小客車 | 出廠年月：2017.07 |
| 廠牌車型：三陽 SANTA FE | 車號：AVZ-3519 |
| 排氣量：2199 | 停車保管費/拖車費 NT：6,000 |
| 附註：1. 得標者須自行負擔保管場保管費及拖車費用共計 NT：6,000 2. 保管場名稱：尚新汽車 連絡電話：(07)355-1678 地址：高雄市仁武區仁林路279號 3. 以現況交車 4. 鑰匙*1 | |



車輛標售資訊

車輛標售編號：E0045

品名：報廢汽車殘體

車種：大型重機

出廠年月：2023.12

廠牌車型：HONDA/X-ADV LED 燈

車號：LPG-6573

排氣量：745 cc

停車保管費/拖車費 NT：4000

附註：1. 得標者須自行負擔保管場保管費及拖車費用共計 NT：4000

2. 保管場名稱：尚新汽車 連絡電話：(07)355-1678

地址：高雄市仁武區仁林路279號

3. 以現況交車

4. 需開立環保報廢聯單

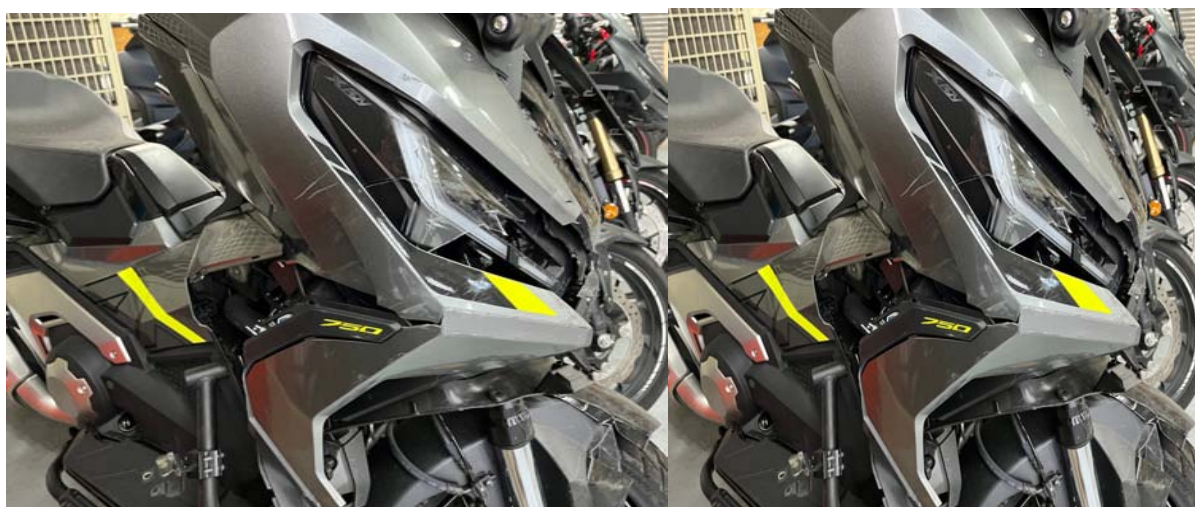

車輛標售資訊

車輛標售編號：E0046

| | |
|---|-------------------|
| 品名：報廢汽車殘體 | |
| 車種：大型重機 | 出廠年月：2021/04 |
| 廠牌車型：HONDA CRF300 RALLY | 車號：LAL-8957 |
| 排氣量：286 | 停車保管費/拖車費 NT：4000 |
| 附註：1. 得標者須自行負擔保管場保管費及拖車費用共計 NT：4000 2. 保管場名稱：尚新汽車 連絡電話：(07)355-1678 地址：高雄市仁武區仁林路279號 3. 以現況交車 4. 不需開立環保報廢聯單 | |



車輛標售資訊

車輛標售編號：E0048

| | |
|---|-------------------|
| 品名：報廢汽車殘體 | |
| 車種：自小客 | 出廠年月：2018/06 |
| 廠牌車型：VOLKSWAGEN TIGUAN | 車號：AZR-5957 |
| 排氣量：1395 | 停車保管費/拖車費 NT：6000 |
| 附註：1. 得標者須自行負擔保管場保管費及拖車費用共計 NT：6000 2. 保管場名稱：尚新汽車 連絡電話：(07)355-1678 地址：高雄市仁武區仁林路279號 3. 以現況交車 4. 不需開立環保報廢聯單 | |

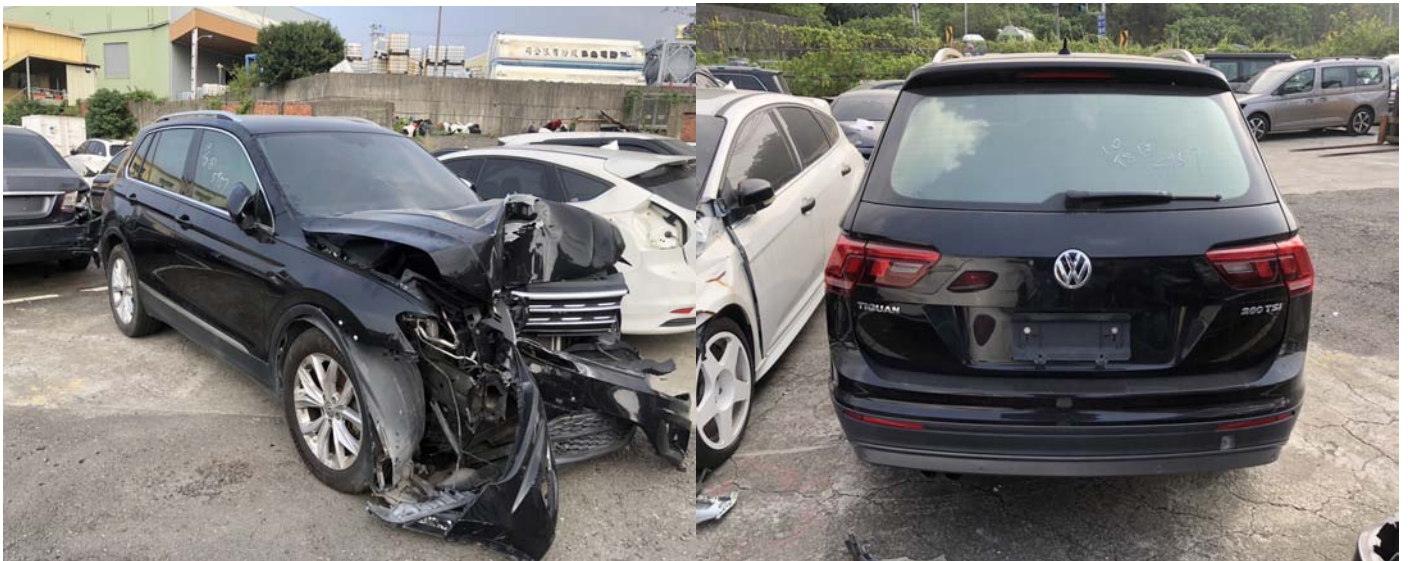

車輛標售資訊

車輛標售編號：E0049

| | |
|--|---------------------|
| 品名：報廢汽車殘體 | |
| 車種：自小客 | 出廠年月：2024/04 |
| 廠牌車型：福斯 Multivan L 2.0 TSI | 車號：BVS-1803 |
| 排氣量：1984c.c | 停車保管費/拖車費：NT. 8,000 |
| 附註：1. 得標者須自行負擔保管場保管費及拖車費用共計 NT. 8,000 2. 保管場名稱：尚新汽車 連絡電話：(07)355-1678 地址：高雄市仁武區仁林路279號 3. 以現況交車 4. 不需環保管制聯單 5. 鎖匙2把 | |

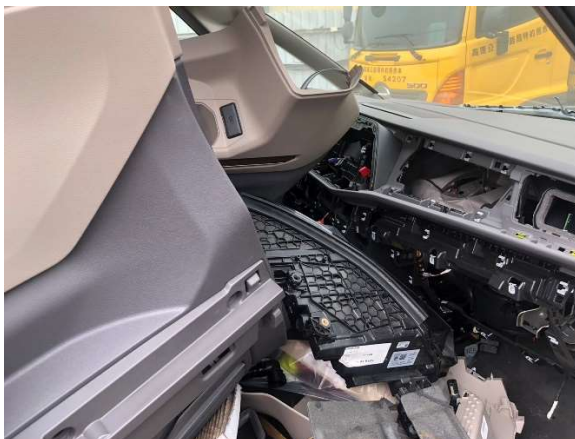

車輛標售資訊

車輛標售編號：E0050

| | |
|--|---------------------|
| 品名：報廢汽車殘體 | |
| 車種：自小客 | 出廠年月：2024/04 |
| 廠牌車型：福斯 Caddy Maxi 2.0 TDI | 車號：BVP-3306 |
| 排氣量：1968c.c | 停車保管費/拖車費：NT. 8,000 |
| 附註：1. 得標者須自行負擔保管場保管費及拖車費用共計 NT. 8,000 2. 保管場名稱：尚新汽車 連絡電話：(07)355-1678 地址：高雄市仁武區仁林路279號 3. 以現況交車 4. 不需環保管制聯單 5. 鎖匙2把 | |



車輛標售資訊

車輛標售編號：E0051

| | |
|--|---------------------|
| 品名：報廢汽車殘體 | |
| 車種：自小貨 | 出廠年月：2024/04 |
| 廠牌車型：福斯 Caddy Cargo 1.5 TSI | 車號：BVP-3310 |
| 排氣量：1498c.c | 停車保管費/拖車費：NT. 8,000 |
| 附註：1. 得標者須自行負擔保管場保管費及拖車費用共計 NT. 8,000 2. 保管場名稱：尚新汽車 連絡電話：(07)355-1678 地址：高雄市仁武區仁林路279號 3. 以現況交車 4. 不需環保管制聯單 5. 鎖匙2把 | |



車輛標售資訊

車輛標售編號：E0052

| | |
|--|---------------------|
| 品名：報廢汽車殘體 | |
| 車種：自小客(特種-露營車) | 出廠年月：2023/09 |
| 廠牌車型：福斯 California Ocean | 車號：BSH-3709 |
| 排氣量：1968c.c | 停車保管費/拖車費：NT. 8,000 |
| 附註：1. 得標者須自行負擔保管場保管費及拖車費用共計 NT. 8,000 2. 保管場名稱：尚新汽車 連絡電話：(07)355-1678 地址：高雄市仁武區仁林路279號 3. 以現況交車 4. 不需環保管制聯單 5. 鎖匙2把 | |



車輛標售資訊

車輛標售編號：E0053

| | |
|--|---------------------|
| 品名：報廢汽車殘體 | |
| 車種：自小客(特種-露營車) | 出廠年月：2023/11 |
| 廠牌車型：福斯 California Beach | 車號：BSH-3703 |
| 排氣量：1968c.c | 停車保管費/拖車費：NT. 8,000 |
| 附註：1. 得標者須自行負擔保管場保管費及拖車費用共計 NT. 8,000 2. 保管場名稱：尚新汽車 連絡電話：(07)355-1678 地址：高雄市仁武區仁林路279號 3. 以現況交車 4. 不需環保管制聯單 5. 鎖匙2把 | |

