

全損報廢車輛殘體拍賣公告

- 一、公開標售本公司全損報廢車輛殘體計 12 輛，明細如後表，以保管場現況交車，為避免交車爭議，請逕往車輛標售資訊所載保管廠勘車，本公司不負瑕疵擔保責任，歡迎踴躍競標。
- 二、開標日期及地點：民國 111 年 11 月 28 日 10 時整於新光產物保險台北總公司。
截止投標日期：民國 111 年 11 月 25 日(週五) (最遲需於本日下班前寄達)
- 三、投標方式採郵寄標購，標購單請於收件截止日前送達(台北市中山區建國北路二段 15 號 11F，財務部陳俊育收，聯絡電話 02-25075335*317)，逾時收件者無權參與標售。針對不同項次標的物之標單需分別填寫，並於封存信封外標示為招標文件，如同一廠商同時競標多項標的，在標單分別填寫完成後可統一封存寄出，寄出後請自行確認是否投標成功。
- 四、每標以超過底價並最高者得標，兩人以上平標時，以現場抽籤方式決定，抽籤過程以錄影存證。
- 五、得標者為開標最高價者，承辦人於當日簡訊或電話通知得標者，得標者須於告知後三個工作日內即 111 年 12 月 1 日前完成匯款，並於通知可交車後七個工作日內完成車輛移置作業，逾時衍生之保管費需與原保管場完成金額協議後再行交車。標售車輛存放位置或匯款疑問可洽本次經辦陳昱誠，聯絡電話 (02)2507-5335 *343。(E-mail: ski00576@skinsurance.com.tw)
- 六、本公司全損報廢標售殘體一經標售概不退款，如得標者棄標，以開標後第二順位優先替補(仍須高於底標金額)。
- 七、本公司因採郵寄標購，不收押標金，無正當理由棄標者，將停止該投標者參與後續投標資格一年。
- 八、標售車輛均以尋回時現狀標售，其修理費用亦由得標者自理。
- 九、保管/停車費/拖吊費得標者自行支付給車輛保管廠。
- 十、本次車輛標售資訊如附件所載，惟車輛損照僅為參考，以保管場現況交車，為避免交車爭議，請逕往車輛標售資訊所載保管廠勘車。

新光產物保險股份有限公司
財務部 陳俊育 敬啟

中 華 民 國 111 年 11 月 17 日

111.11.28 標售車輛明細及停放地點

| 項次 | 標售編號 | 車牌號碼 | 年份 | 廠牌 | 車型 | 車輛種類 | 排氣量(cc) | 停放地點 | 聯絡電話 | 拖管費(元) | 鑰匙數量 | 需環保回收單 |
|----|-------|----------|------|----------|-------------|------|---------|------|--------------|--------|------|--------|
| 1 | A0075 | LGH-0256 | 2021 | HONDA | X-ADV | 大型重機 | 745 | 載昇汽車 | 0915-889-939 | 6,000 | 1 | 不需 |
| 2 | A0077 | AXS-8107 | 2017 | LEXUS | ES200 | 自小客 | 1998 | 載昇汽車 | 0915-889-939 | 6,000 | 1 | 不需 |
| 3 | B0050 | AYR-2671 | 2018 | 裕隆 | LIVINA | 自小客 | 1598 | 捷北汽車 | 02-28103631 | 6,000 | 1 | 不需 |
| 4 | B0052 | BPR-0125 | 2015 | MSAERATI | GHIBLI S Q4 | 自小客 | 2979 | 捷北汽車 | 02-28103631 | 6,000 | 1 | 不需 |
| 5 | B0053 | ALA-9913 | 2015 | 國瑞 | YARIS | 自小客 | 1497 | 捷北汽車 | 02-28103631 | 6,000 | 1 | 不需 |
| 6 | B0054 | BGM-0878 | 2015 | LEXUS | RC F | 自小客 | 4969 | 捷北汽車 | 02-28103631 | 6,000 | 1 | 不需 |
| 7 | C0091 | RBV-7787 | 2019 | 裕隆 | LIVINA | 租賃小客 | 1598 | 尚信汽車 | 0919-277226 | 6,000 | 1 | 需 |
| 8 | C0097 | AWR-7576 | 2017 | 裕隆 | X-TRAIL | 自小客 | 1997 | 尚豪汽車 | (04)7632375 | 5,000 | 1 | 需 |
| 9 | C0099 | BER-5136 | 2019 | LEXUS | NX200 | 自小客 | 1987 | 尚豪汽車 | (04)7632375 | 5,000 | 1 | 需 |
| 10 | C0100 | BCQ-8209 | 2019 | TOYOTA | Altis | 自小客 | 1498 | 尚豪汽車 | (04)7632375 | 6,000 | 1 | 需 |
| 11 | C0101 | AYN-7337 | 2017 | 福斯 | TIGUAN | 自小客 | 1395 | 尚豪汽車 | (04)7632375 | 6,000 | 1 | 不需 |
| 12 | D0062 | BMX-1925 | 2022 | 本田 | FIT | 自小客 | 1498 | 志威汽車 | 0912-352093 | 6,000 | 0 | 不需 |

裝

訂

新光產物保險股份有限公司

標 單

茲願以新台幣： 佰 拾 萬 仟 佰 拾 元

整，標購下列車輛。

車 輛 標 售 編 號：

車 輛 廠 牌：

年 份：

車 牌 號 碼：

注意
事項

1. 標購失竊尋回車輛，過戶手續及相關費用細節等，本公司一概不負責，全由得標人自行處理。
2. 標購報廢汽車殘體時，本公司不提供車籍資料。
3. 標售車輛以現況辦理標售，一經標售概不退款。

標購人

名 稱 / 姓 名：

簽 章

住 址：

統 編 / 身 份 證 號：

聯 絡 電 話：

E-mail：

中 華 民 國 年 月 日

車輛標售資訊

車輛標售編號：A0075

| | |
|---|----------------|
| 品名：報廢汽車殘體 | |
| 車種：大型重機 | 出廠日期：2021/06 |
| 廠牌：HONDA X-ADV | 車號：LGH-0256 |
| 排氣量：745CC | 停車保管費/拖車費：6000 |
| 附註：1. 得標者須自行負擔保管場保管費及拖車費用共計 NT. 6000 2. 保管場名稱：載昇汽車 連絡電話：0915-889-939 地址：台北市士林區延平北路七段176巷123號 3. 鑰匙數量*1 4. 不需開立環保單 5. 以現況交車 | |



車輛標售資訊

車輛標售編號：A0077

| | |
|--|---------------------|
| 品名：報廢汽車殘體 | |
| 車種：自小客 | 出廠日期：2017 |
| 廠牌：LEXUS ES200 | 車號：AXS-8107 |
| 排氣量：1998 cc | 停車保管費/拖車費：NT. 6,000 |
| 附註：1. 得標者須自行負擔保管場保管費及拖車費用共計 NT. 6,000 2. 保管場名稱：載昇汽車 連絡電話：0915-889-939 地址：台北市士林區延平北路七段176巷123號 3. 本案不需開立環保單 4. 鑰匙數量*1 5. 以現況交車 | |

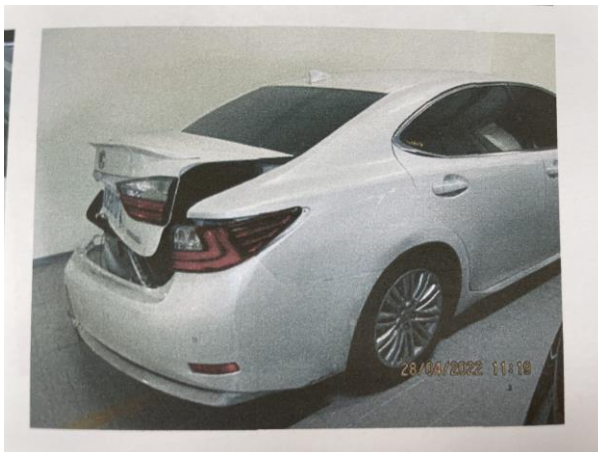

車輛標售資訊

車輛標售編號：B0050

| | |
|---|---------------------|
| 品名：報廢汽車殘體 | |
| 車種：自小客 | 出廠日期：2018.03 |
| 廠牌：裕隆 LIVINA | 車號：AYR-2671 |
| 排氣量：1598 cc | 停車保管費/拖車費：NT. 6,000 |
| 附註：1. 得標者須自行負擔保管場保管費及拖車費用共計 NT. 6,000 2. 保管場名稱：捷北汽車 連絡電話：02-28103631 地址：台北市士林區延平北路七段176巷123號 3. 本案不需開立環保單 4. 鑰匙數量*1 5. 以現況交車 | |



車輛標售資訊

車輛標售編號：B0052

| | |
|---|---------------------|
| 品名：報廢汽車殘體 | |
| 車種：自小客 | 出廠日期：2015.03 |
| 廠牌：瑪莎拉蒂 | 車號：BPR-0125 |
| 排氣量：2979 cc | 停車保管費/拖車費：NT. 6,000 |
| 附註：1. 得標者須自行負擔保管場保管費及拖車費用共計 NT. 6,000 2. 保管場名稱：捷北汽車 連絡電話：02-28103631 地址：台北市士林區延平北路七段176巷123號 3. 本案不需開立環保單 4. 鑰匙數量*1 5. 以現況交車 | |



車輛標售資訊

車輛標售編號：B0053

| | |
|---|---------------------|
| 品名：報廢汽車殘體 | |
| 車種：自小客 | 出廠日期：2015.11 |
| 廠牌：國瑞 | 車號：ALA-9913 |
| 排氣量：1497 cc | 停車保管費/拖車費：NT. 6,000 |
| 附註：1. 得標者須自行負擔保管場保管費及拖車費用共計 NT. 6,000 2. 保管場名稱：捷北汽車 連絡電話：02-28103631 地址：台北市士林區延平北路七段176巷123號 3. 本案不需開立環保單 4. 鑰匙數量*1 5. 以現況交車 | |



車輛標售資訊

車輛標售編號：B0054

| | |
|---|---------------------|
| 品名：報廢汽車殘體 | |
| 車種：自小客 | 出廠日期：2015.06 |
| 廠牌：LEXUS | 車號：BGM-0878 |
| 排氣量：4969 cc | 停車保管費/拖車費：NT. 6,000 |
| 附註：1. 得標者須自行負擔保管場保管費及拖車費用共計 NT. 6,000 2. 保管場名稱：捷北汽車 連絡電話：02-28103631 地址：台北市士林區延平北路七段176巷123號 3. 本案不需開立環保單 4. 鑰匙數量*1 5. 以現況交車 | |



車輛標售資訊

車輛標售編號：C0091

| | |
|---|--------------------|
| 品名：報廢汽車殘體 | |
| 車種：自小客 | 出廠日期：2019.01 |
| 廠牌：NISSAN LIVINA 白 | 車號：RBV-7787 |
| 排氣量：1598 cc | 停車保管費/拖車費：NT. 6000 |
| <p>附註：1. 得標者須自行負擔保管場保管費及拖車費用 2. 保管場名稱： 尚信汽車 連絡電話： 0919-277226 地址： 台北市士林區延平北路八段 2 巷 10 3. 本案需開立環保單 4. 鑰匙數量1支 5. 以保管場現況交車，為避免交車爭議，請逕往車輛標售資訊所載保管廠勘車。</p> | |

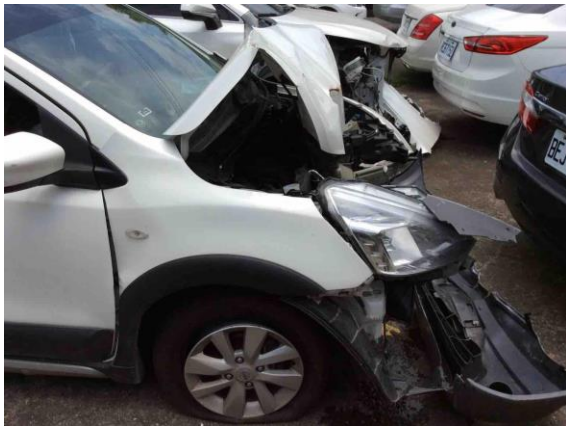

車輛標售資訊

車輛標售編號：C0097

| | |
|--|---------------------|
| 品名：報廢汽車殘體 | |
| 車種：自小客貨 | 出廠日期：2017.11 |
| 廠牌：日產 | 車號：AWR-7576 |
| 排氣量：1997 cc | 停車保管費/拖車費：NT. 5,000 |
| <p>附註：1. 得標者須自行負擔保管場保管費及拖車費用共計 NT:5,000 元整 2. 保管場名稱：尚豪汽車 連絡電話：(04)7632375 地址：彰化縣秀水鄉秀安路 211 號 3. 本案需開立環保單 4. 鑰匙數量1支 5. 以保管場現況交車，為避免交車爭議，請逕往車輛標售資訊所載保管廠勘車。 6. 下方損失照片僅為參考，以現況標售為交車依據。</p> | |

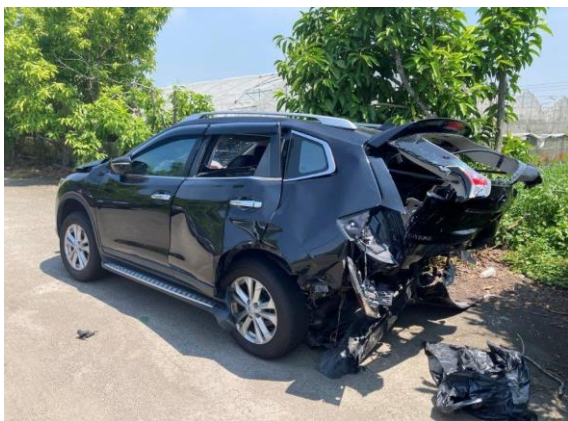

車輛標售資訊

車輛標售編號：C0099

| | |
|--|---------------------|
| 品名：報廢汽車殘體 | |
| 車種：自小客 | 出廠日期：2019 |
| 廠牌：LEXUS NX200 | 車號：BER-5136 |
| 排氣量：1987 cc | 停車保管費/拖車費：NT. 5,000 |
| <p>附註：1. 得標者須自行負擔保管場保管費及拖車費用共計 NT. 5,000 2. 保管場名稱：尚豪汽車 連絡電話：(04)7632375 地址：彰化縣秀水鄉秀安路 211 號 3. 本案需開立環保單 4. 鑰匙數量1支 5. 以保管場現況交車，為避免交車爭議，請逕往車輛標售資訊所載保管廠勘車。 6. 下方損失照片僅為參考，以現況標售為交車依據。</p> | |



車輛標售資訊

車輛標售編號：C0100

| | |
|---|---------------------|
| 品名：報廢汽車殘體 | |
| 車種：自小客 | 出廠日期：2019 |
| 廠牌：國瑞 Corolla Altis | 車號：BCQ-8209 |
| 排氣量：1798 cc | 停車保管費/拖車費：NT. 6,000 |
| 附註：1. 得標者須自行負擔保管場保管費及拖車費用共計 NT. 6,000 2. 保管場名稱：尚豪汽車 連絡電話：(04)7632375 地址：彰化縣秀水鄉秀安路 211 號 3. 本案需開立環保單 4. 鑰匙數量*1 5. 以現況交車 | |



車輛標售資訊

車輛標售編號：C0101

| | |
|--|---------------------|
| 品名：報廢汽車殘體 | |
| 車種：自小客車 | 出廠日期：2017 |
| 廠牌：福斯 TIGUAN | 車號：AYN-7337 |
| 排氣量：1395 cc | 停車保管費/拖車費：NT. 6,000 |
| 附註：1. 得標者須自行負擔保管場保管費及拖車費用共計 NT. 6,000 2. 保管場名稱：尚豪汽車 連絡電話：(04)7632375 地址：彰化縣秀水鄉秀安路 211 號 3. 本案不需開立環保單 4. 鑰匙數量*1 5. 以現況交車 | |



車輛標售資訊

車輛標售編號：D0062

| | |
|--|---------------------|
| 品名：報廢汽車殘體 | |
| 車種：自小客 | 出廠日期：2022 |
| 廠牌：本田 | 車號：BMX-1925 |
| 排氣量：1498 cc | 停車保管費/拖車費：NT. 6,000 |
| 附註：1. 得標者須自行負擔保管場保管費及拖車費用共計 NT. 6,000 2. 保管場名稱：志威汽車 連絡電話：0912-352093 地址：斗六市溪洲里中南路290巷35弄110號 3. 以現況交車 | |

